

Итого, м³	Насыпь (+)	+1018	+880	+388	+1530	+1944	+806	+63	Всего, м³	+6825
	Выемка (-)	--	-140	-293	-685	-408	-689	-448		-2663

Временная парковка

Итого, м³	Насыпь (+)	+1790	+2092	+2696	+37	+1	Всего, м³	+6616
	Выемка (-)	--	--	--	-12	-15		-27

ВЕДОМОСТЬ ОБЪЕМОВ ЗЕМЛЯНЫХ МАСС. Этап 1			
Наименование грунта	Количество, м <sup>3</sup>		Примечание
	В границах проектирования		
	Насыпь (+)	Выемка (-)	
1. Грунт планировки территории	6825	2663	
2. Вытесненный грунт	—	—	
а) автодорожных покрытий	—	3923	грунт вытесняемый корытом покрытия
б) плодородной почвы на уч.-х озеленения	—	—	см.соответствующий раздел
3. Поправка на уплотнение, к=0.10	682.50	—	
Недостаток пригодного грунта	7508	6586	
4. Избыток пригодного грунта	—	922	
5. Грунт, подлежащий удалению	—	—	
6. Плодородный грунт, всего	—	—	см.соответствующий раздел
в т. ч.			
а) используемый для озеленения территории	—	—	см.соответствующий раздел
б) избыток плодородного грунта	—	—	
7. Итого перерабатываемого грунта	7508	7508	

ВЕДОМОСТЬ ОБЪЁМОВ ЗЕМЛЯНЫХ МАСС. Этап 1. За границами проектирования			
Наименование грунта	Количество, м <sup>3</sup>		Примечание
	В границах проектирования		
	Насыпь (+)	Выемка (-)	
1. Грунт планировки территории	196	–	
2. Вытесненный грунт	–	–	
а) автодорожных покрытий	–	55	грунт вытесняемый корытом покрытия
б) плодородной почвы на уч-х озеленения	–	–	см.соответствующий раздел
3. Поправка на уплотнение, к=0.10	19.60	–	
Всего пригодного грунта	216	55	
4. Недостаток пригодного грунта	–	161	
5. Грунт, подлежащий удалению	–	–	
6. Плодородный грунт, всего	–	–	см.соответствующий раздел
в т. ч.			
а) используемый для озеленения территории	–	–	см.соответствующий раздел
б) избыток плодородного грунта	–	–	
7. Итого перерабатываемого грунта	216	216	

ВЕДОМОСТЬ ОБЪЕМОВ ЗЕМЛЯНЫХ МАСС. Этап 1. Временная парковка			
Наименование грунта	Количество, м³		Примечание
	В границах проектирования		
	Насыпь (+)	Выемка (-)	
1. Грунт планировки территории	6616	27	
2. Вытесненный грунт	–	–	
а) автодорожных покрытий	–	1934	грунт вытесняемый корытом покрытия
б) плодородной почвы на уч.-х озеленения	–	–	см.соответствующий раздел
3. Поправка на уплотнение, к=0.10	661.60	–	
Всего пригодного грунта	7278	1961	
4. Недостаток пригодного грунта	–	5317	
5. Грунт, подлежащий удалению	–	–	
6. Плодородный грунт, всего	–	–	см.соответствующий раздел
в т. ч.			
а) используемый для озеленения территории	–	–	см.соответствующий раздел
б) избыток плодородного грунта	–	–	
7. Итого перерабатываемого грунта	7278	7278	

										Заказчик: ООО Специализированный застройщик "Рафстрой". Договор №02/11 от "27"ноября 2020г.
										Расширенная концепция благоустройства ЖК "Флора"
Изм.	Коп.уч.	Лист	Недок.	Проп.	Дата.					
Разработал	Нимульникова				03.23					ТОМ 1. Генеральный план.
Проверил	Кореньков				03.23					Стадия
										Р
										Лист
										34
										Листов
										68
										План земельных масс. Этап I М
										1:500
										CORE Архитектурное бюро

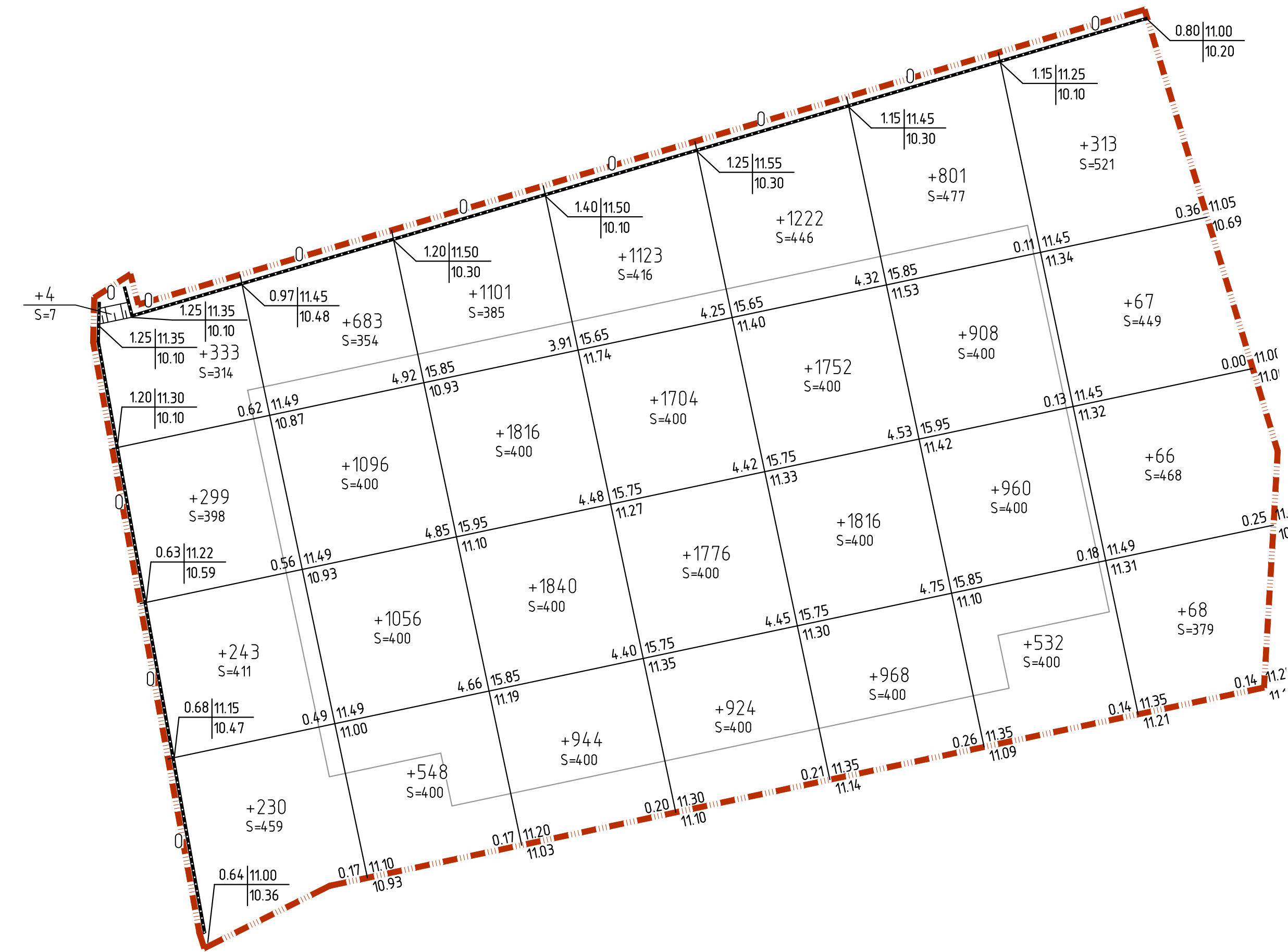

Итого, м3	Насыпь (+)	+1109	+3383	+5701	+5527	+5758	+3201	+514	Всего, м3	+25193
	Выемка (-)	--	--	--	--	--	--	--		--

Формат А2

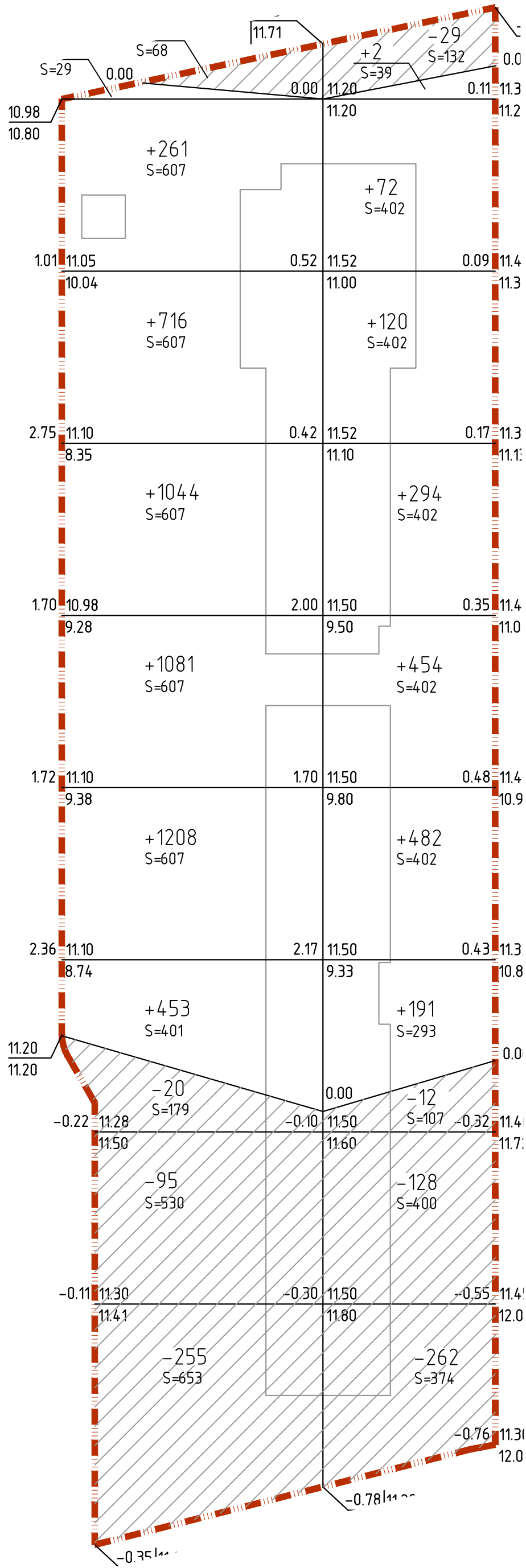
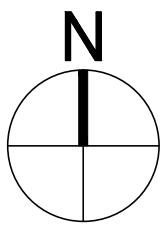

Итого, м3	Насыпь (+)	+4 765	+1615	Всего, м3	+6380
	Выемка (-)	-383	-431		-814

ВЕДОМОСТЬ ОБЪЕМОВ ЗЕМЛЯНЫХ МАСС. Этап 3			
Наименование грунта	Количество, м³		Примечание
	В границах проектирования		
	Насыпь (+)	Выемка (-)	
1. Грунт планировки территории	6380	814	
2. Вытесненный грунт	—	—	
а) автодорожных покрытий	—	2667	грунт вытесняемый корытом покрытия
б) плодородной почвы на уч-х озеленения	—	—	см.соответствующий раздел
3. Поправка на уплотнение, к=0.10	638.00	—	
Всего пригодного грунта	7018	3481	
4. Недостаток пригодного грунта	—	3537	
5. Грунт, подлежащий удалению	—	—	
6. Плодородный грунт, всего	—	—	см.соответствующий раздел
в т. ч. а) используемый для озеленения территории	—	—	см.соответствующий раздел
б) избыток плодородного грунта	—	—	
7. Итого перерабатываемого грунта	7018	7018	

						Заказчик: ООО Специализированный застройщик "Рафстрой". Договор №02/11 от "27"ноября 2020г.			
						Расширенная концепция благоустройства ЖК "Флора"			
Изм.	Кол.уч	Лист	Недок.	Подп.	Дата.	ТОМ 1. Генеральный план.	Стадия	Лист	Листов
Разработал		Никольникова			03.23		Р	36	68
Проверил		Коренков			03.23	План земельных масс. Этап III М 1:500	<div>CORE</div> Архитектурное бюро		



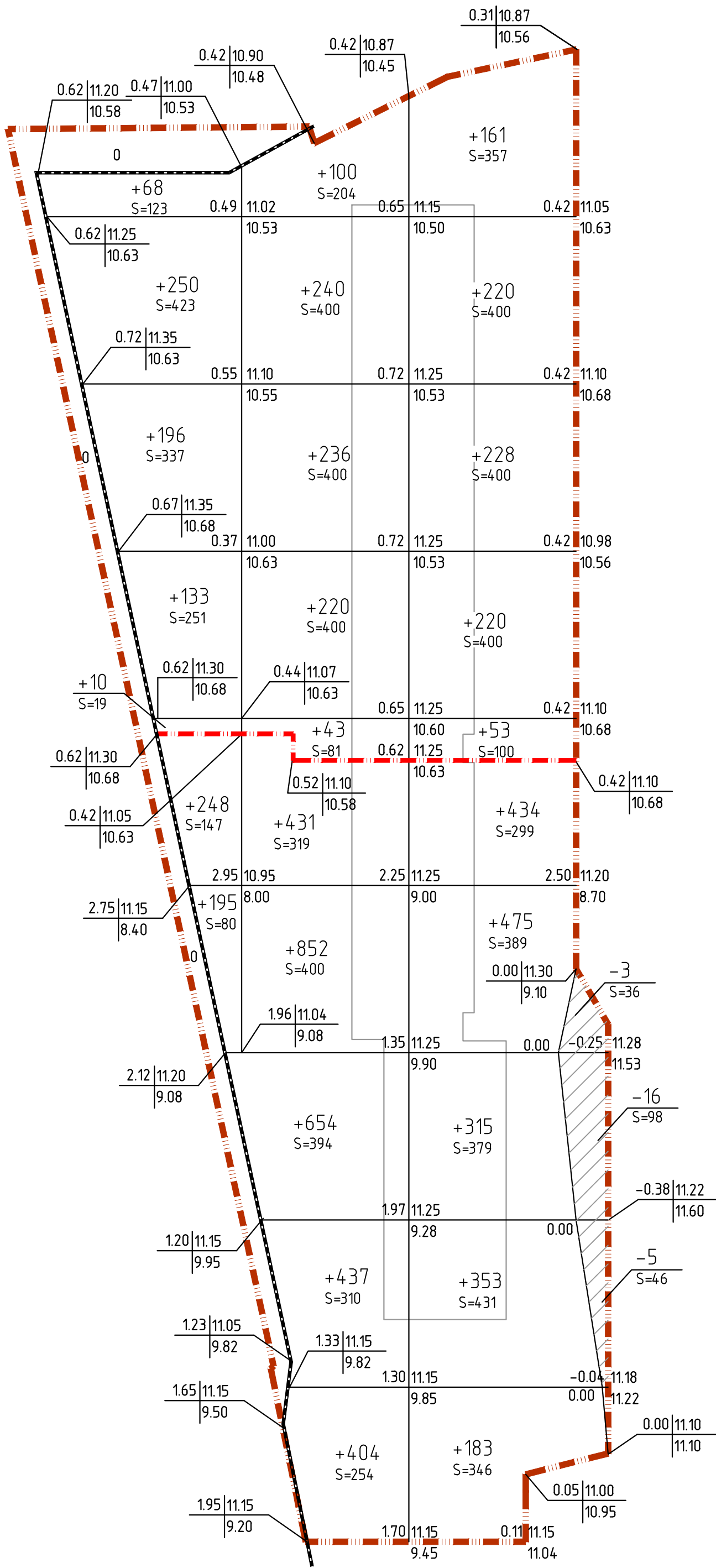
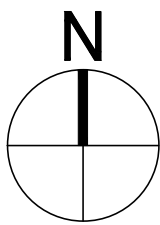

Итого, м3	Насыпь (+)	+1100	+3617	+2642	Всего, м3	+7359
	Выемка (-)	--	--	-24		-24

ВЕДОМОСТЬ ОБЪЕМОВ ЗЕМЛЯНЫХ МАСС. Этап 4			
Наименование грунта	Количество, м³		Примечание
	В границах проектирования		
	Насыпь (+)	Выемка (-)	
1. Грунт планировки территории	7359	24	
2. Вытесненный грунт	—	—	
а) автодорожных покрытий	—	2551	грунт вытесняемый корытом покрытия
б) плодородной почвы на уч-х озеленения	—	—	см.соответствующий раздел
3. Поправка на уплотнение, к=0.10	735.90	—	
Всего пригодного грунта	8095	2575	
4. Недостаток пригодного грунта	—	5520	
5. Грунт, подлежащий удалению	—	—	
6. Плодородный грунт, всего	—	—	см.соответствующий раздел
в т. ч.			
а) используемый для озеленения территории	—	—	см.соответствующий раздел
б) избыток плодородного грунта	—	—	
7. Итого перерабатываемого грунта	8095	8095	

						Заказчик: ООО Специализированный застройщик "Рафстрой". Договор №02/11 от "27"ноября 2020г.			
						Расширенная концепция благоустройства ЖК "Флора"			
Изм.	Кол.уч	Лист	№док.	Подп.	Дата.	ТОМ 1. Генеральный план.	Стадия	Лист	Листов
Разработал			Никульникова	03.23			Р	37	68
Проверил			Коренков	03.23		План земельных масс. Этап IV М 1:500	<div>CORE</div> Архитектурное бюро		



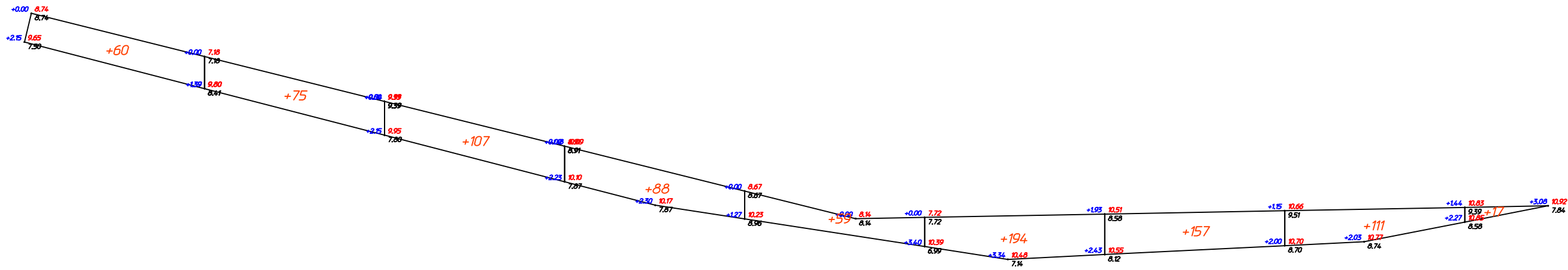
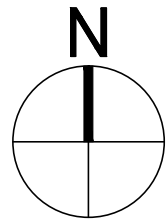

Итого, м³	Насыпь (+)	+60	+75	+107	+88	+59	+194	+157	+111	+17	Всего, м³	+868
	Выемка (-)	--	--	--	--	--	--	--	--	--		--

ВЕДОМОСТЬ ОБЪЕМОВ ЗЕМЛЯНЫХ МАСС. Набережная 1			
Наименование грунта	Количество, м³		Примечание
	В границах проектирования		
	Насыпь (+)	Выемка (-)	
1. Грунт планировки территории	868	–	
2. Вытесненный грунт	–	–	
а) автодорожных покрытий	–	708	грунт вытесняемый корытом покрытия
б) плодородной почвы на уч-х озеленения	–	–	см.соответствующий раздел
3. Поправка на уплотнение, $k=0.10$	86.80	–	
Всего пригодного грунта	955	708	
4. Недостаток пригодного грунта	–	246.80	
5. Грунт, подлежащий удалению	–	–	
6. Плодородный грунт, всего	–	–	см.соответствующий раздел
в т. ч.			
а) используемый для озеленения территории	–	–	см.соответствующий раздел
б) избыток плодородного грунта	–	–	
7. Итого переработанного грунта	955	955	

							Заказчик: ООО Специализированный застройщик "Рафстрой". Договор №02/11 от "27" ноября 2020г.			
							Расширенная концепция благоустройства ЖК "Флора"			
Изм.	Кол.уч.	Лист	Недок.	Проп.	Дата.		ТОМ 1. Генеральный план.	Стадия	Лист	Листов
Разработал		Никольникова		03.23				Р	38	68
Проверил		Кореньков		03.23			План земляных масс. Набережная 1.М 1:500	<div>CORE</div> Архитектурное бюро		

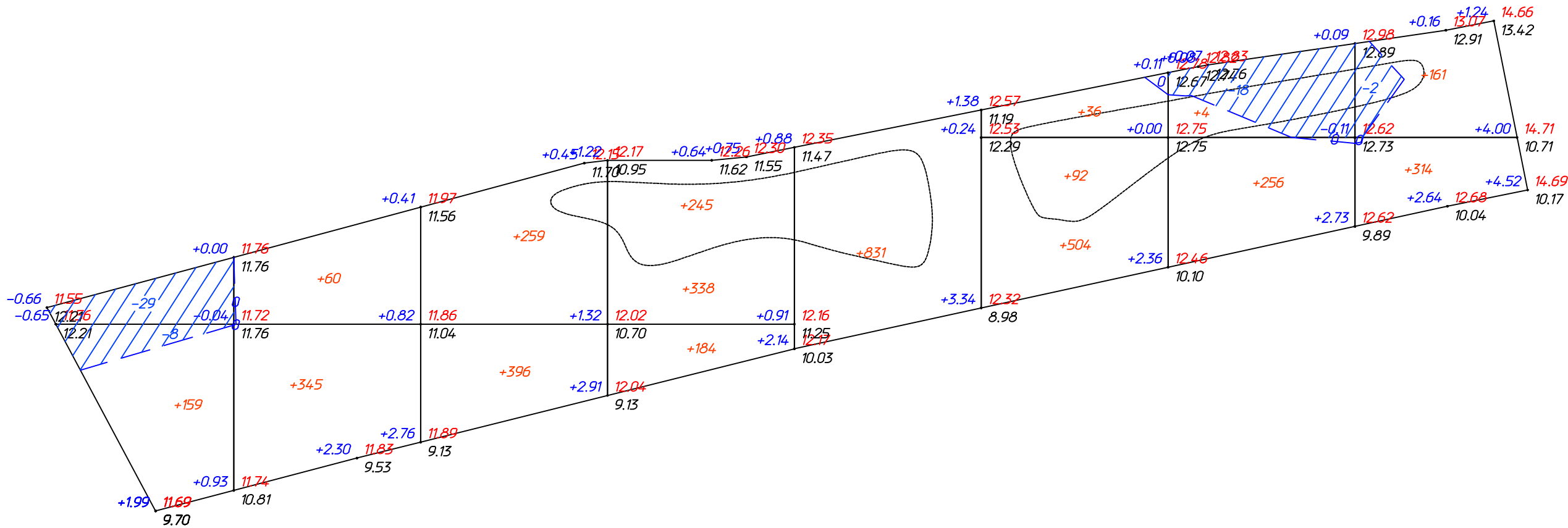
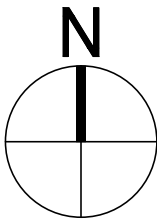

плодородного грунта	3798	1798	
так пригодного грунта	—	2000	
отложения удаления	—	—	
ный грунт, всего	—	—	см.соответствующий раздел
зученый для озеленения территории	—	—	см.соответствующий раздел
ок плодородного грунта	—	—	
еративного грунта	3798	3798	

BCP20M3

Формат А1



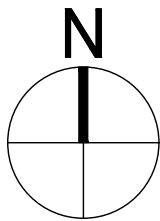

Ведомость покрытий. Этап 1							
№	Наименование	Тип	Площадь покрытия м²	Обозначение	Производитель	Описание	Примечания
1	Тротуарная плитка (с возможностью проезда автотранспорта)*	1	689				
2	Тротуарная плитка*	2	1588				
3	Асфальтовое покрытие	3	1820				
6	Резиновое покрытие	6	1035			В т.ч. толщиной 40 мм - 878 м² 55 мм - 157 м² серая - 182 м² светло-зеленая - 524 м² темно-зеленая - 329 м²	
11	Отмостка*	-	506				
12	Тротуарная плитка*	2	13				600x300x60
13	Газон	-	859				
14	Газон, устойчивый к вытаптыванию	-	280				
15	Цветники	-	1447				
16	Песчаное покрытие	4	321				
17	Гравийный отсев	5	396			В т.ч. толщиной 300 мм - 249 м² 400 мм - 147 м²	
18	Бортовой камень БР 100.30.15	-	509 м.п.				
19	Металлический бордюр	-	1559 м.п.				
20	Гибкий бордюр	-	158 м.п.				

\* Информацию по размеру и цвету плитки см. лист "Раскладка мощения"

Ведомость покрытий. Этап 1. За границами проектирования							
№	Наименование	Тип	Площадь покрытия м²	Обозначение	Производитель	Описание	Примечания
1	Тротуарная плитка*	2	59				
2	Тротуарная плитка*	2	34				600x300x60
3	Цветники	-	290				
4	Бортовой камень БР 100.30.15	-	124 м.п.				
5	Металлический бордюр	-	46 м.п.				

\* Информацию по размеру и цвету плитки см. лист "Раскладка мощения"

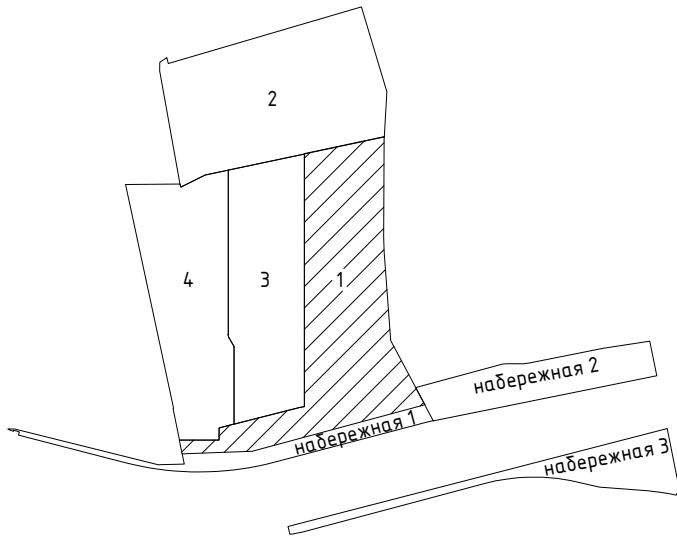
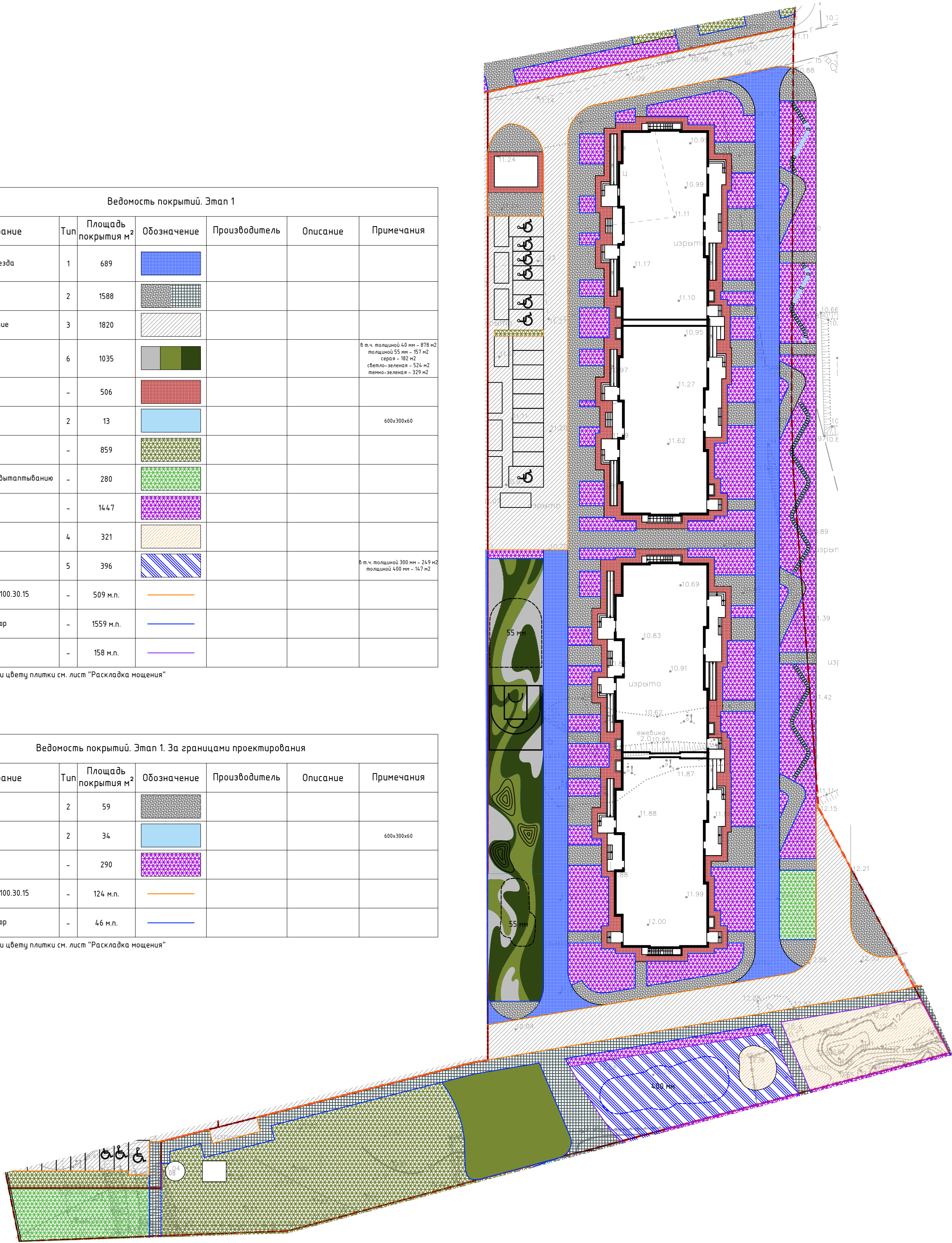

Примечание:  
1. Гибкий борт укладывается совместно с металлическим бортом. Узел см.КДО лист 49

						Заказчик: ООО Специализированный застройщик "Рафстрой". Договор №02/11 от "27"ноября 2020г.			
						Расширенная концепция благоустройства ЖК "Флора"			
Изм.	Кол.уч	Лист	№док.	Подп.	Дата.	ТОМ 1. Генеральный план.	Стадия	Лист	Листов
Разработал			Никульникова		03.23		Р	41	68
Проверил			Коренков		03.23	План покрытий. Этап I М 1 :500	 Архитектурное бюро		



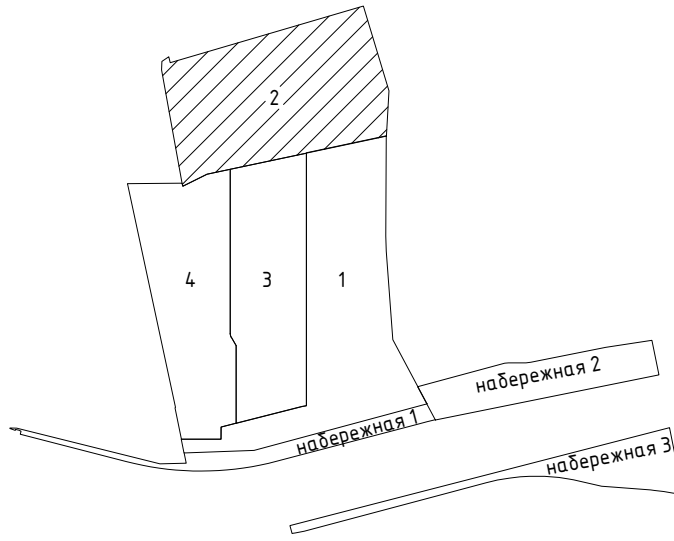
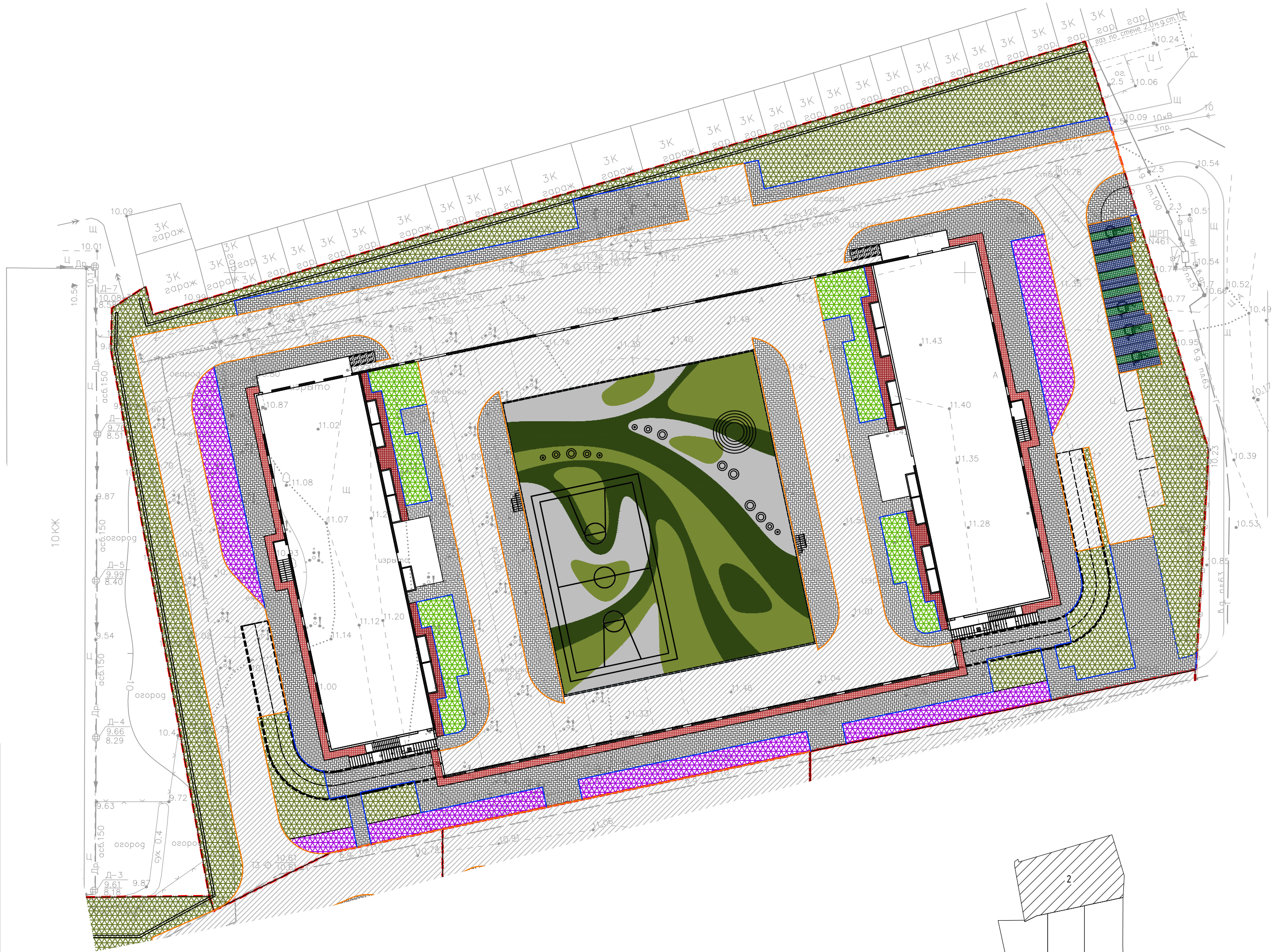
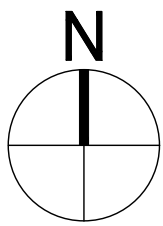



Ведомость покрытий. Этап 2							
№	Наименование	Тип	Площадь покрытия м²	Обозначение	Производитель	Описание	Примечания
1	Тротуарная плитка*	2	1402				
2	Асфальтовое покрытие	3	2203				
3	Газонная решетка	8	75				заполнение плиткой разметка МГН - 4 шт
4			43				заполнение газоном
5	Отмостка*	-	208				
6	Тротуарная плитка* (стилобат)	9	611				
7	Асфальтовое покрытие (стилобат)	10	1410				
8	Резиновое покрытие (стилобат)	11	1430				С002 - 465 м2 С005 - 535 м2 С011 - 430 м2
9	Отмостка * (стилобат)	-	97				
10	Газон	-	1620				
11	Цветники	-	495				
12	Газон (стилобат)	-	289				
13	Бортовой камень БР 100.30.15	-	850 м.п.				
14	Металлический бордюр	-	594 м.п.				

\* Информацию по размеру и цвету плитки см. лист "Раскладка мощения"

Примечание:  
1. Гибкий борт укладывается совместно с металлическим бортом. Узел см.КДО лист 49

						Заказчик: ООО Специализированный застройщик "Рафстрой". Договор №02/11 от "27"ноября 2020г.			
						Расширенная концепция благоустройства ЖК "Флора"			
Изм.	Кол.уч	Лист	Нодок.	Подп.	Дата.	ТОМ 1. Генеральный план.	Стадия	Лист	Листов
Разработал	Никульникова				03.23		Р	42	68
Проверил	Коренков				03.23				
						План покрытий. Этап II М 1:500	 Архитектурное бюро		



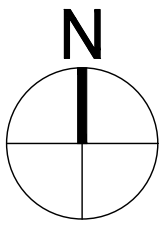

Ведомость покрытий. Этап 3							
№	Наименование	Тип	Площадь покрытия м²	Обозначение	Производитель	Описание	Примечания
1	Тротуарная плитка (с возможностью проезда автотранспорта)*	1	382				
2	Тротуарная плитка*	2	1100				
3	Асфальтовое покрытие	3	1789				
6	Резиновое покрытие	6	663				серая – 186 м² светло-зеленая – 292 м² темно-зеленая – 185 м²
8	Отмостка*	-	309				
9	Газон	-	88				
10	Цветники	-	946				
11	Бортовой камень БР 100.30.15	-	365 м.п.				
12	Металлический бордюр	-	848 м.п.				

\* Информация по размеру и цвету плитки см. лист "Раскладка мощения"

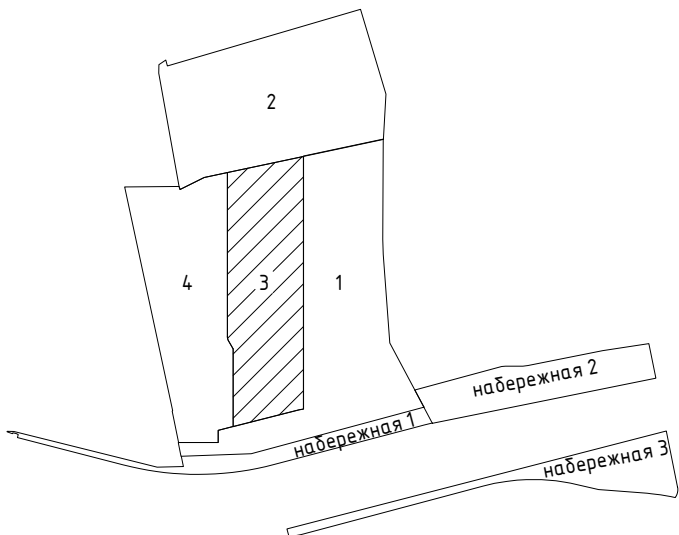

Примечание:  
1. Гибкий борт укладывается совместно с металлическим бортом. Узел см.КДО лист 49

						Заказчик: ООО Специализированный застройщик "Рафстрой". Договор №02/11 от "27"ноября 2020г.			
						Расширенная концепция благоустройства ЖК "Флора"			
Изм.	Кол.уч	Лист	№док.	Подп.	Дата.	ТОМ 1. Генеральный план.	Стадия	Лист	Листов
Разработал			Никульникова		03.23		Р	43	68
Проверил			Коренков		03.23	План покрытий. Этап III М 1:500	 Архитектурное бюро		



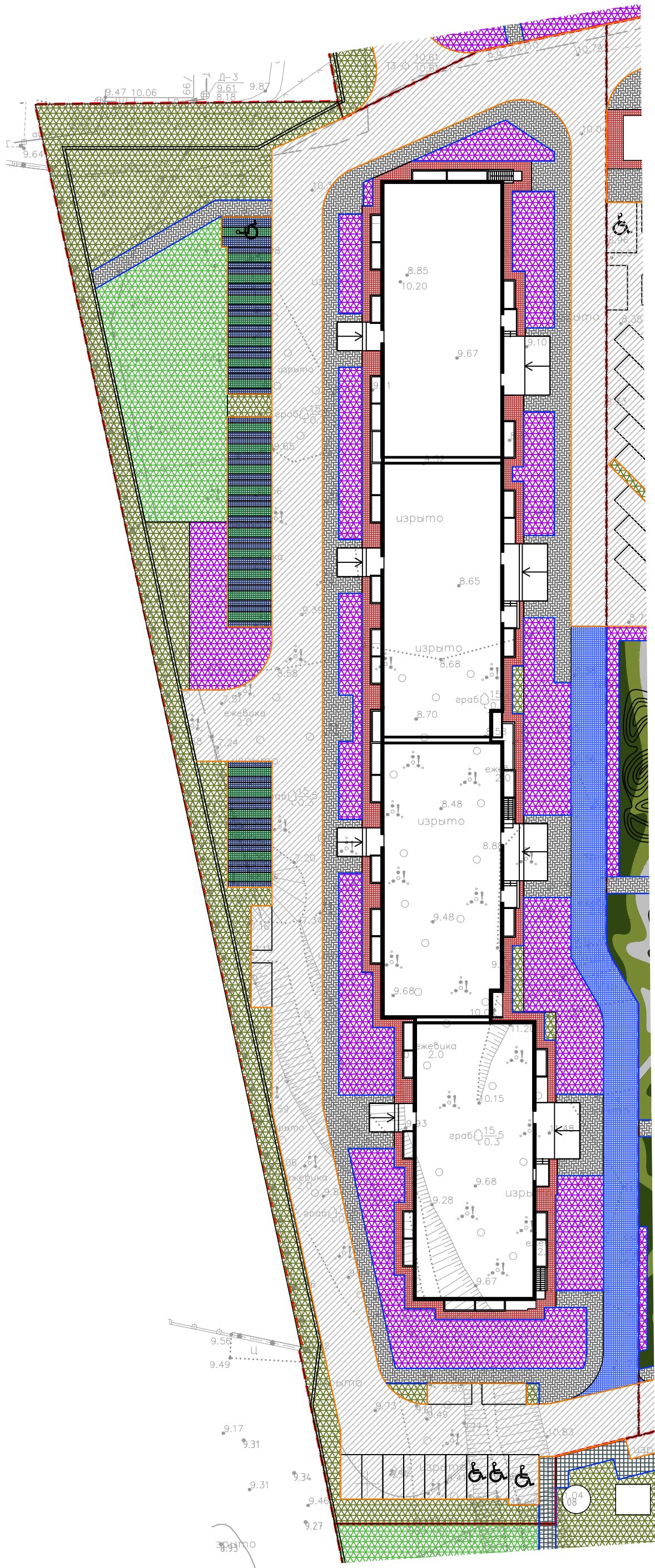
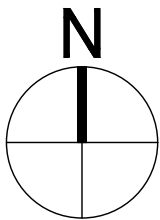

Ведомость покрытий. Этап 4							
№	Наименование	Тип	Площадь покрытия м²	Обозначение	Производитель	Описание	Примечания
1	Тротуарная плитка (с возможностью проезда автотранспорта)*	1	390				
2	Тротуарная плитка*	2	800				
3	Асфальтовое покрытие	3	1928				
4	Отмостка*	-	332				
5	Газонная решетка	8	186				заполнение плиткой
6			141				заполнение газон
7	Газон	-	1060				
9	Цветники	-	1126				
10	Газон, устойчивый к вытаптыванию	-	422				
11	Бортовой камень БР 100.30.15	-	601 м.п.				
12	Металлический бордюр	-	664 м.п.				

\* Информацию по размеру и цвету плитки см. лист "Раскладка мощения"

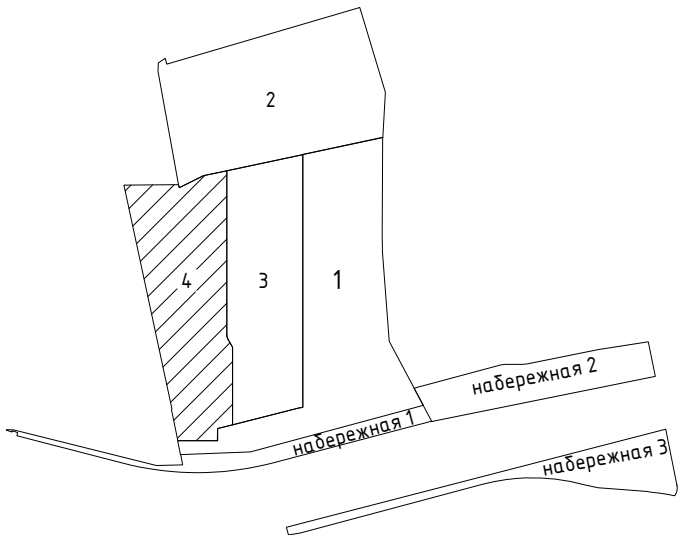

Примечание:  
1. Гибкий борт укладывается совместно с металлическим бортом. Узел см.КДО лист 49

						Заказчик: ООО Специализированный застройщик "Рафстрой". Договор №02/11 от "27"ноября 2020г.			
						Расширенная концепция благоустройства ЖК "Флора"			
Изм.	Кол.уч	Лист	№док.	Подп.	Дата.	ТОМ 1. Генеральный план.	Стадия	Лист	Листов
Разработал			Никульникова		03.23		Р	44	68
Проверил			Коренков		03.23				
						План покрытий. Этап IV М 1:500			
						CORE Архитектурное бюро			



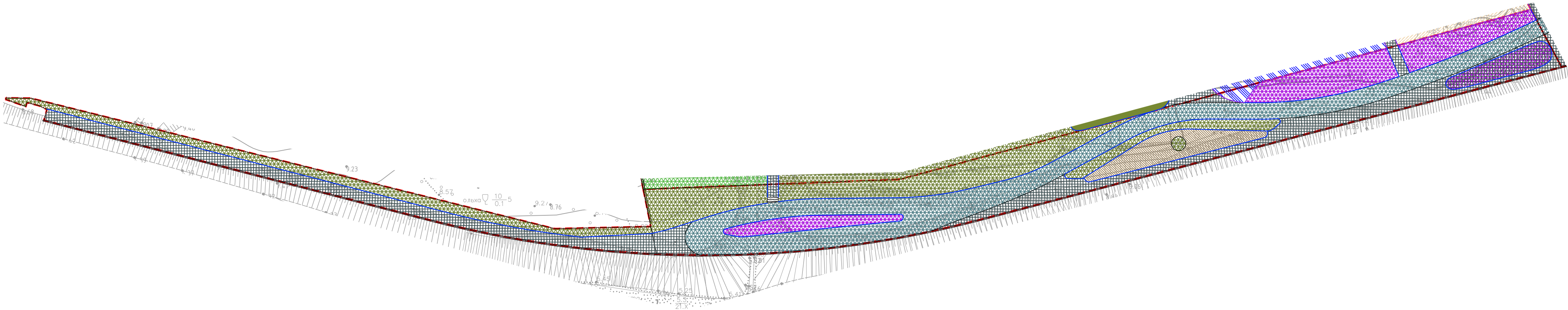
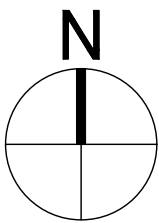

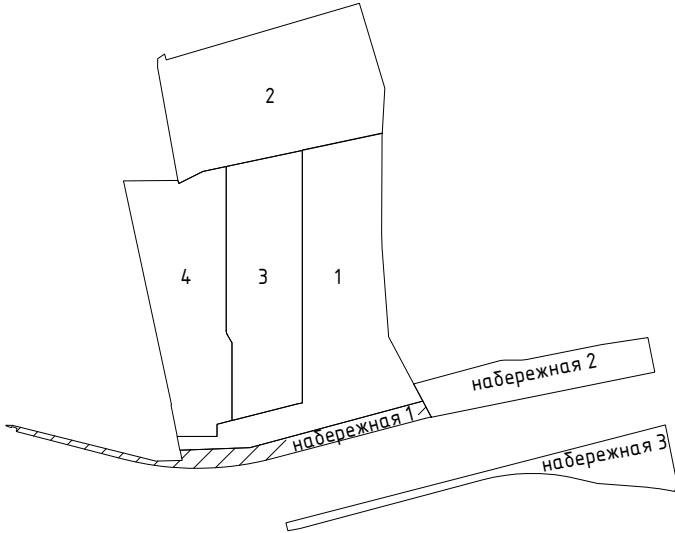

Ведомость покрытий. Набережная 1							
№	Наименование	Тип	Площадь покрытия м²	Обозначение	Производитель	Описание	Примечания
2	Тротуарная плитка*	2	1190				
5	Гравийный отсев	5	12				
10	Деревянный настил	-	114				
12	Газон	-	607				
14	Цветники	-	373				
16	Металлический бордюр	-	514 м.п.				
17	Гибкий бордюр	-	11 м.п.				

\* Информацию по размеру и цвету плитки см. лист "Раскладка мощения"



Примечание:  
1. Гибкий борт укладывается совместно с металлическим бортом. Узел см.КДО лист 49

							Заказчик: ООО Специализированный застройщик "Рафстрой". Договор №02/11 от "27"ноября 2020г.			
							Расширенная концепция благоустройства ЖК "Флора"			
Изм.	Кол.уч	Лист	№док.	Подп.	Дата.		ТОМ 1. Генеральный план.	Стадия	Лист	Листов
Разработал		Никольникова			03.23			Р	45	68
Проверил		Коренков			03.23		План покрытий. Набережная I М 1:500	 Архитектурное бюро		

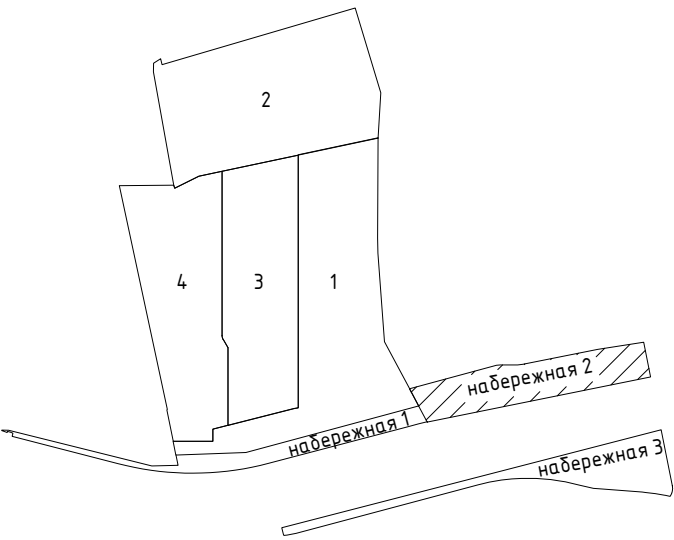
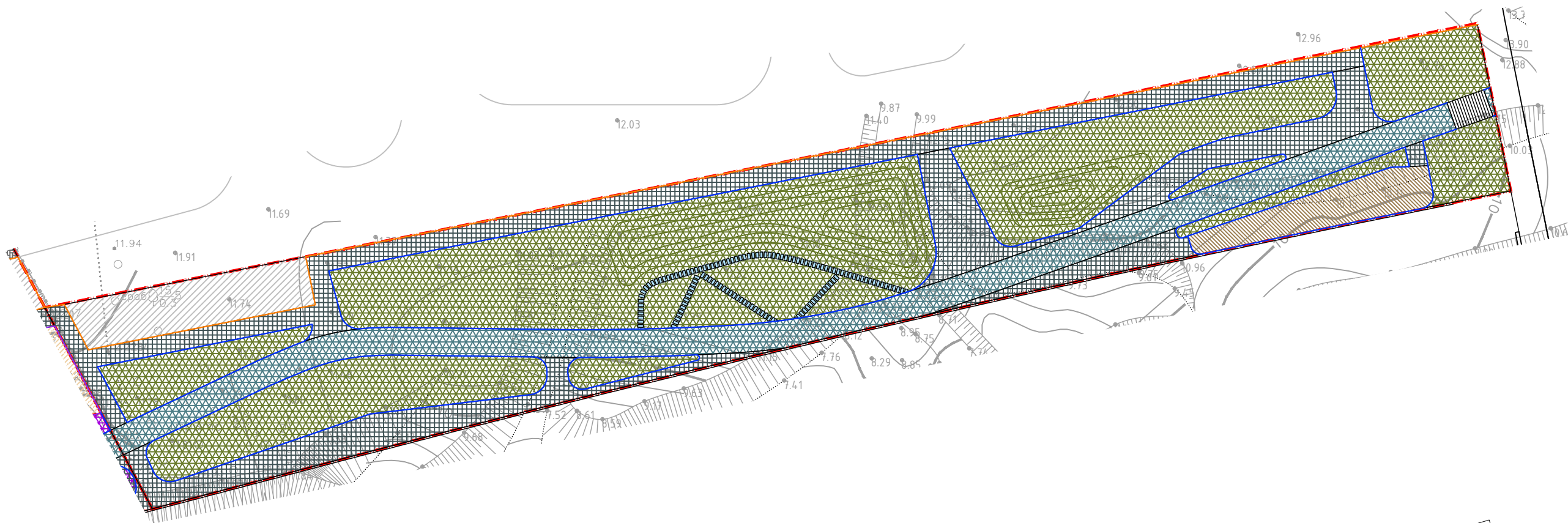
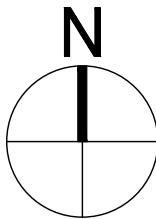

Ведомость покрытий. Набережная 2							
№	Наименование	Тип	Площадь покрытия м²	Обозначение	Производитель	Описание	Примечания
1	Тротуарная плитка*	2	1194				
2	Тротуарная плитка*	2	22				600x300x60
4	Деревянный настил	-	101				
5	Газон	-	1638				
6	Асфальтовое покрытие	3	137				
7	Бортовой камень БР 100.30.15	-	167 м.п.				
8	Металлический бордюр	-	583 м.п.				

\* Информацию по размеру и цвету плитки см. лист "Раскладка мощения"

Примечание:  
1. Гибкий борт укладывается совместно с металлическим бортом. Узел см.КДО лист 49

						Заказчик: ООО Специализированный застройщик "Рафстрой". Договор №02/11 от "27"ноября 2020г.			
						Расширенная концепция благоустройства ЖК "Флора"			
Изм.	Кол.уч	Лист	Недок.	Подп.	Дата.	ТОМ 1. Генеральный план.	Стадия	Лист	Листов
Разработал	Никольникова				03.23		Р	46	68
Проверил	Коренков				03.23	План покрытий. Набережная II М 1 :500	 Архитектурное бюро		



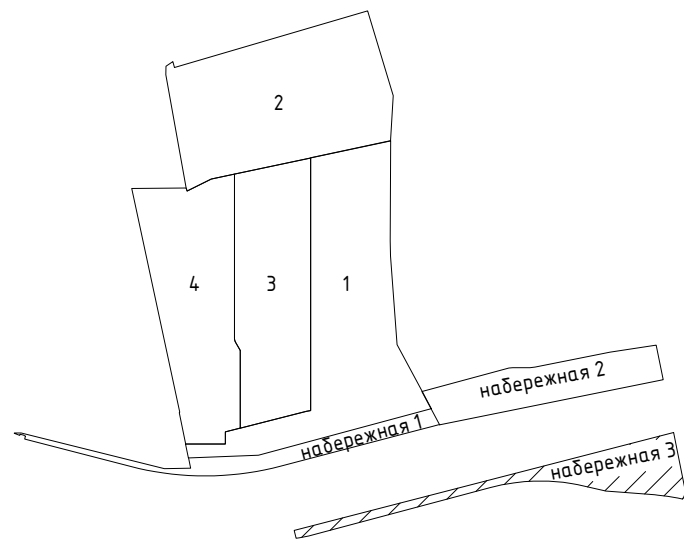
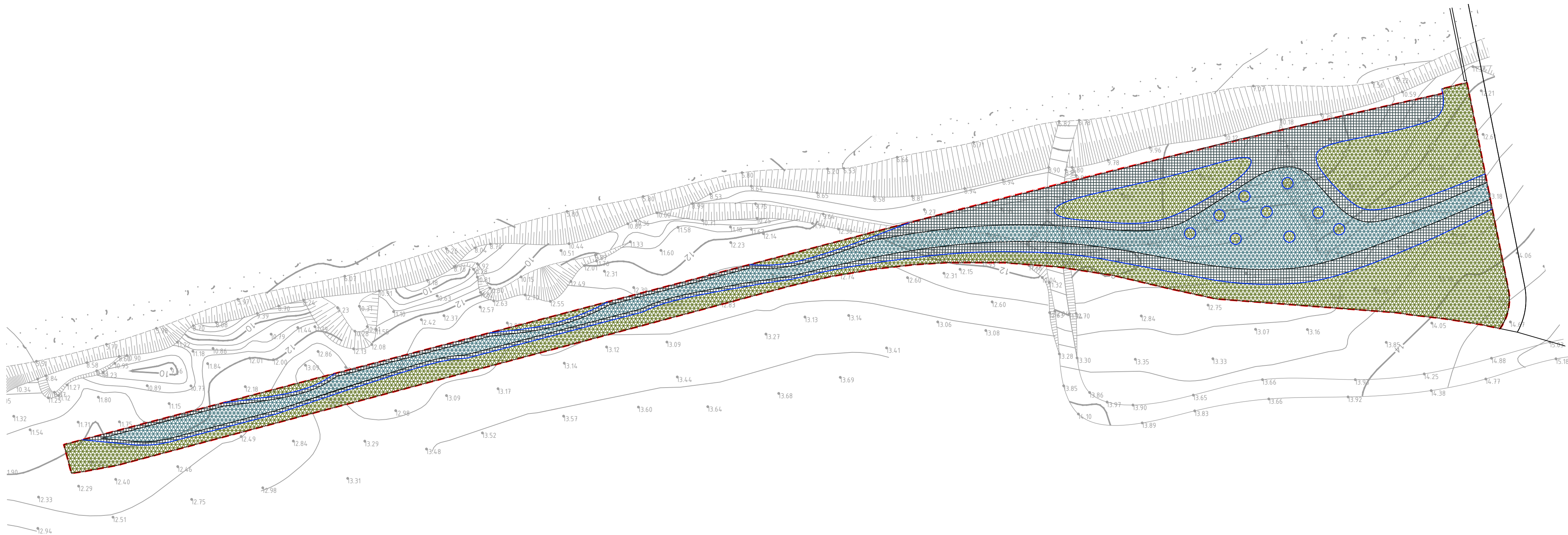
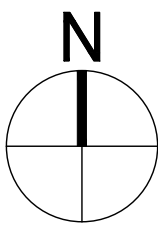

Ведомость покрытий. Набережная 3							
№	Наименование	Тип	Площадь покрытия м²	Обозначение	Производитель	Описание	Примечания
1	Тротуарная плитка*	2	1914				
2	Газон	-	1607				
3	Металлический бордюр	-	569 м.п.				

\* Информация по размеру и цвету плитки см. лист "Раскладка мощения"

Примечание:  
1. Гибкий борт укладывается совместно с металлическим бортом. Узел см.КДО лист 49

						Заказчик: ООО Специализированный застройщик "Рафстрой". Договор №02/11 от "27"ноября 2020г.			
						Расширенная концепция благоустройства ЖК "Флора"			
Изм.	Кол.уч	Лист	№док.	Подп.	Дата.	ТОМ 1. Генеральный план.	Стадия	Лист	Листов
Разработал	Никольникова				03.23		Р	47	68
Проверил	Коренков				03.23	План покрытий. Набережная III М 1 :500	 Архитектурное бюро		



Тип 1. Тротуарная плитка  
(с возможностью проезда автотранспорта)

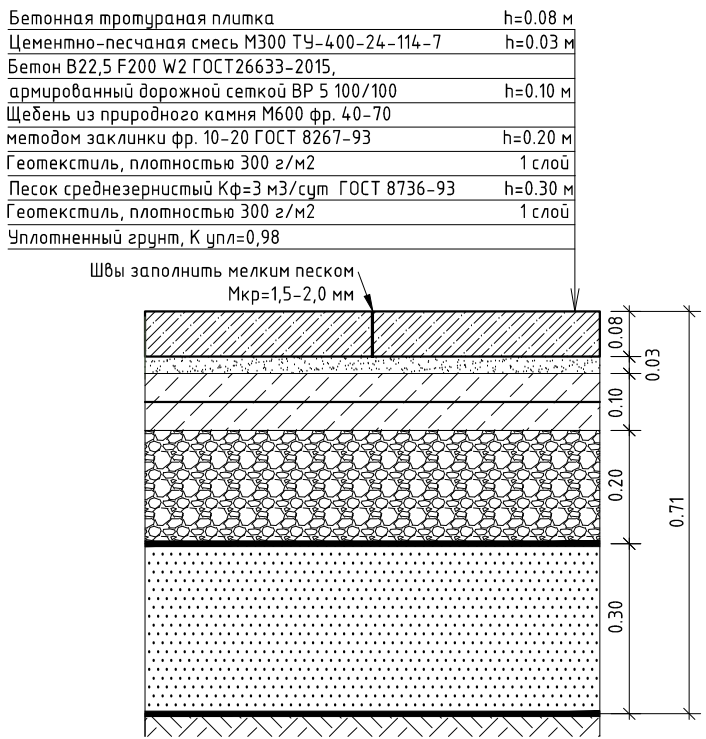

Тип 2.1 Тротуарная плитка

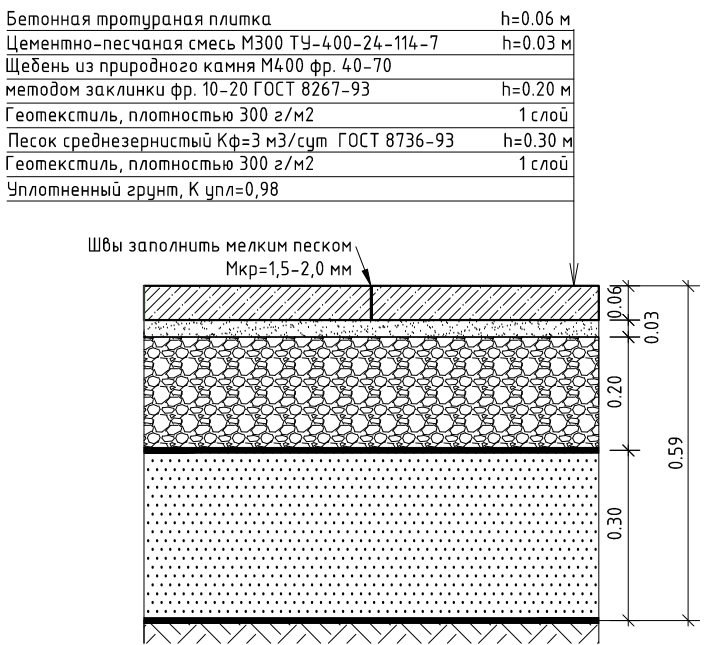

Тип 2.2 Тротуарная плитка

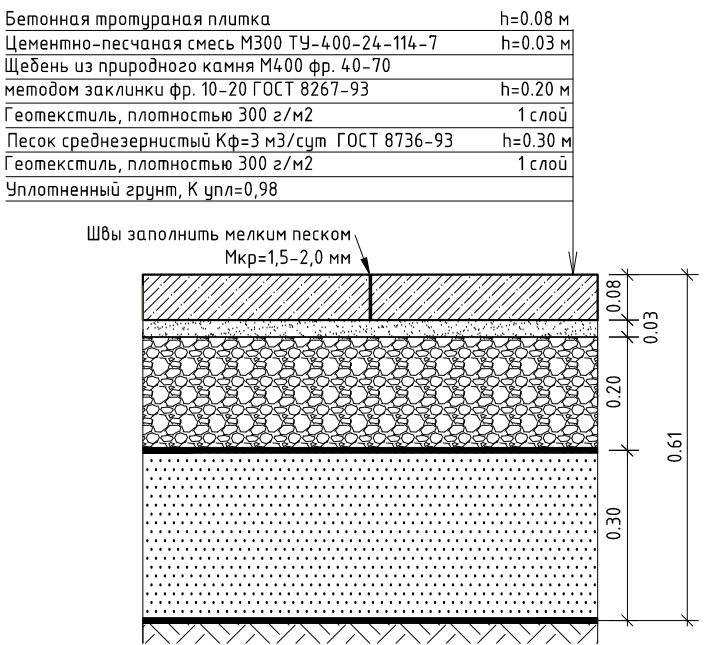

Тип 3. Асфальтовое покрытие

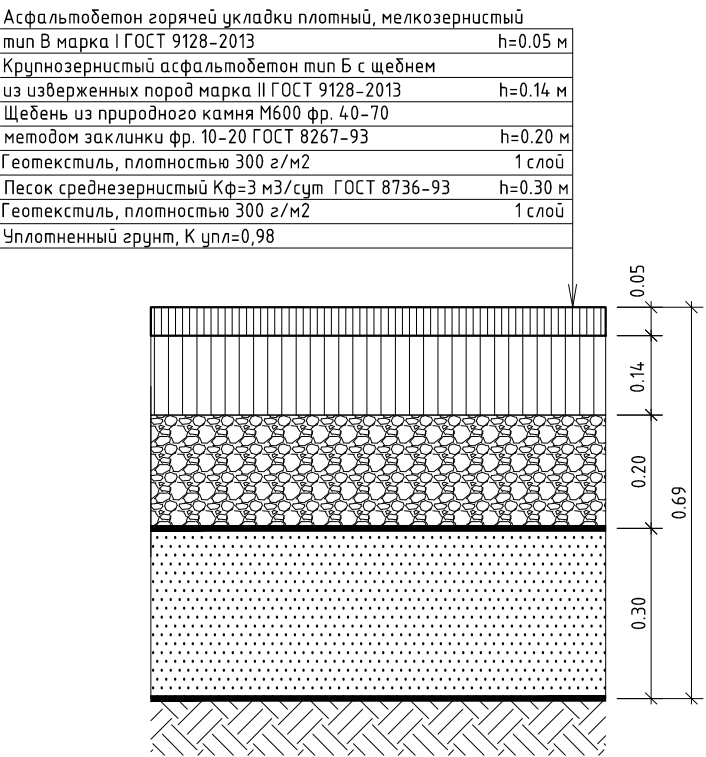

Тип 4. Песчаное покрытие

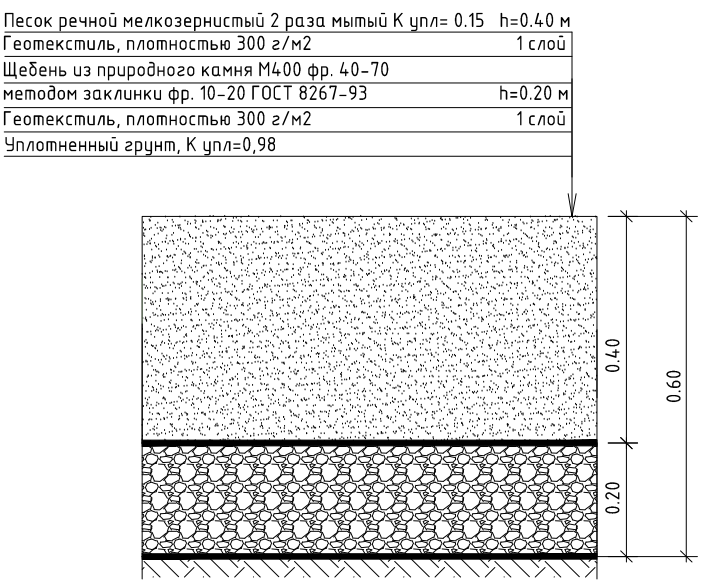

Тип 5. Гравийный отсев

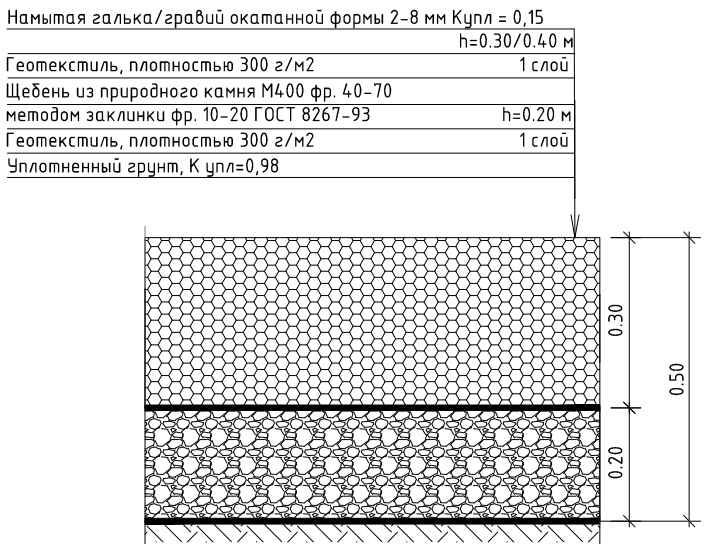

Тип 6. Резиновое покрытие

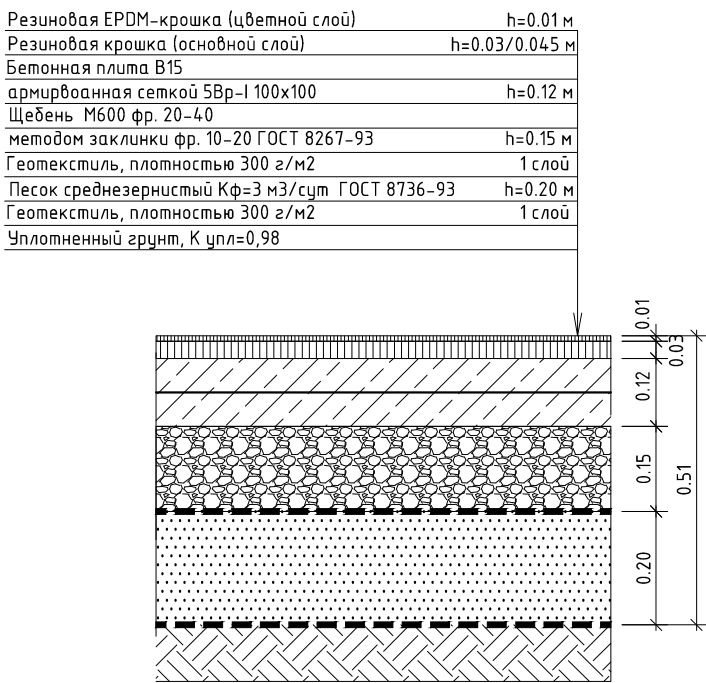

Тип 8. Газонная решетка

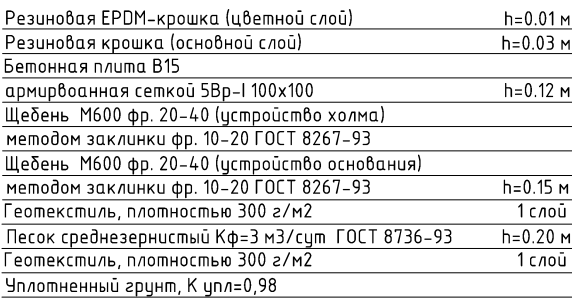
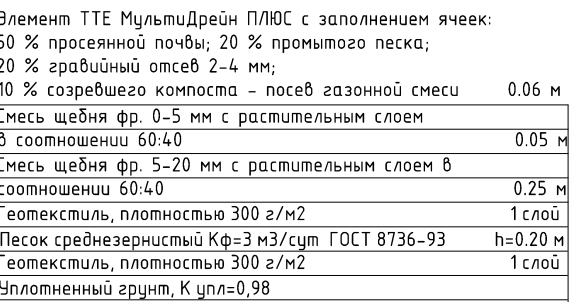

Тип 9. Тротуарная плитка (на стилобате)

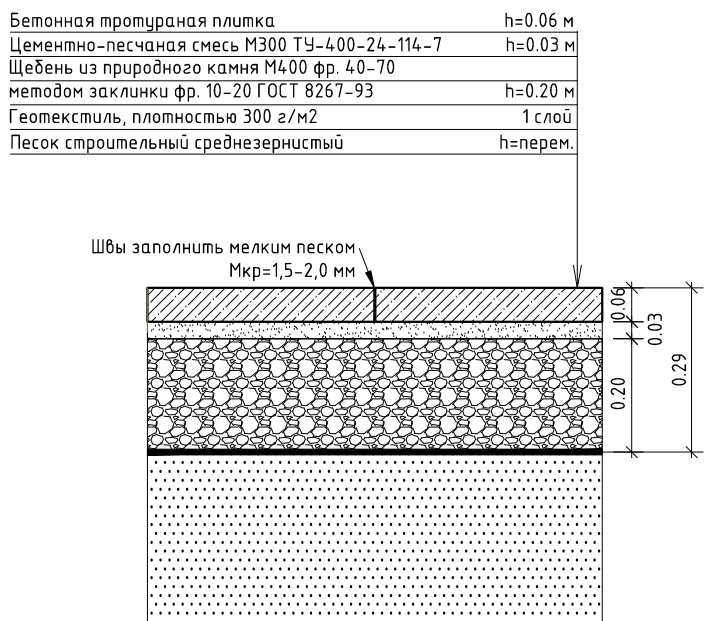

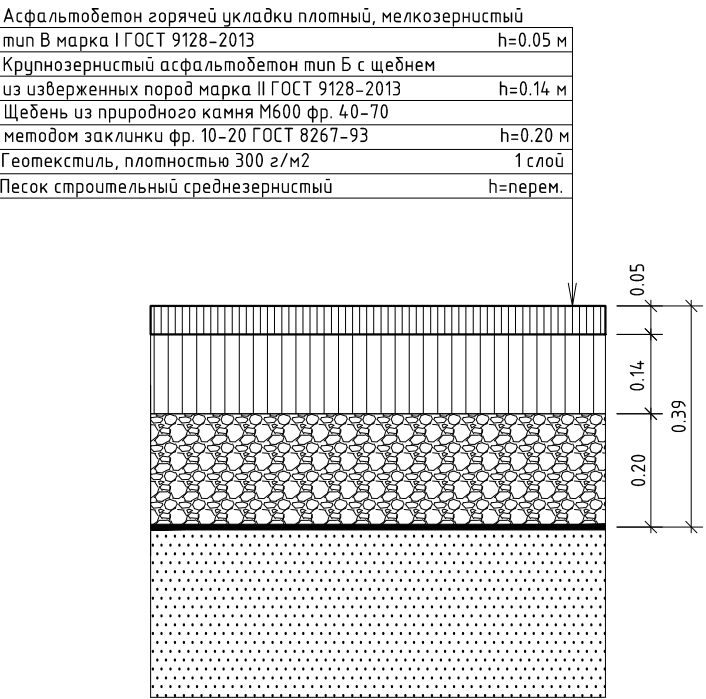

Тип 10. Асфальтовое покрытие (на стилобате)

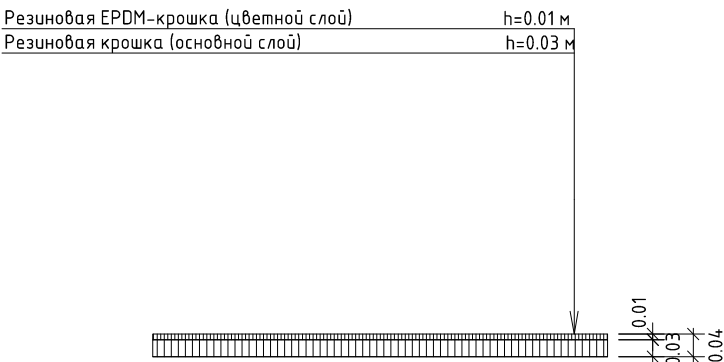

Тип 11. Резиновое покрытие (на стилобате)

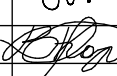

Примечание:  
1. Сыпучие покрытия тип 4, тип 5, тип 7 выполняются на детских и спортивных площадках согласно ГОСТ Р 52169-2012  
2. Песок покрытия тип 4 в обязательном порядке подлежит промывке с очисткой от пыли  
3. Галька/гравий покрытия тип 5 в обязательном порядке подлежат промывке с очисткой от пыли и галтовке для абразивного удаления острых краев и шероховатых участков.

						Заказчик: ООО Специализированный застройщик "Рафстрой". Договор №02/11 от "27"ноября 2020г.			
						Расширенная концепция благоустройства ЖК "Флора"			
Изм.	Кол.уч	Лист	Недок.	Подп.	Дата.	ТОМ 1. Генеральный план.	Стадия	Лист	Листов
Разработал	Никунликова				03.23		Р	48	68
Проверил	Коренков				03.23	Конструкции дорожных одежд М 1:20	 Архитектурное бюро		



Устройство БР100.30.15

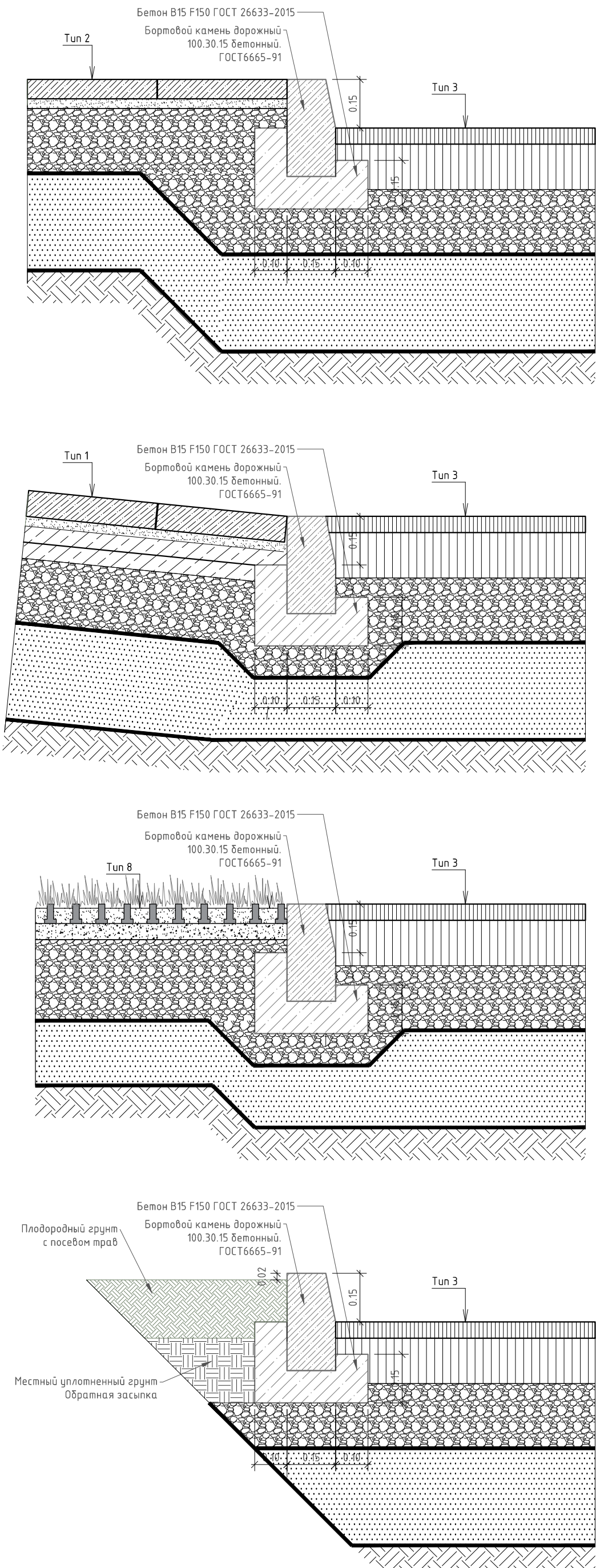

Устройство металлического бордюра

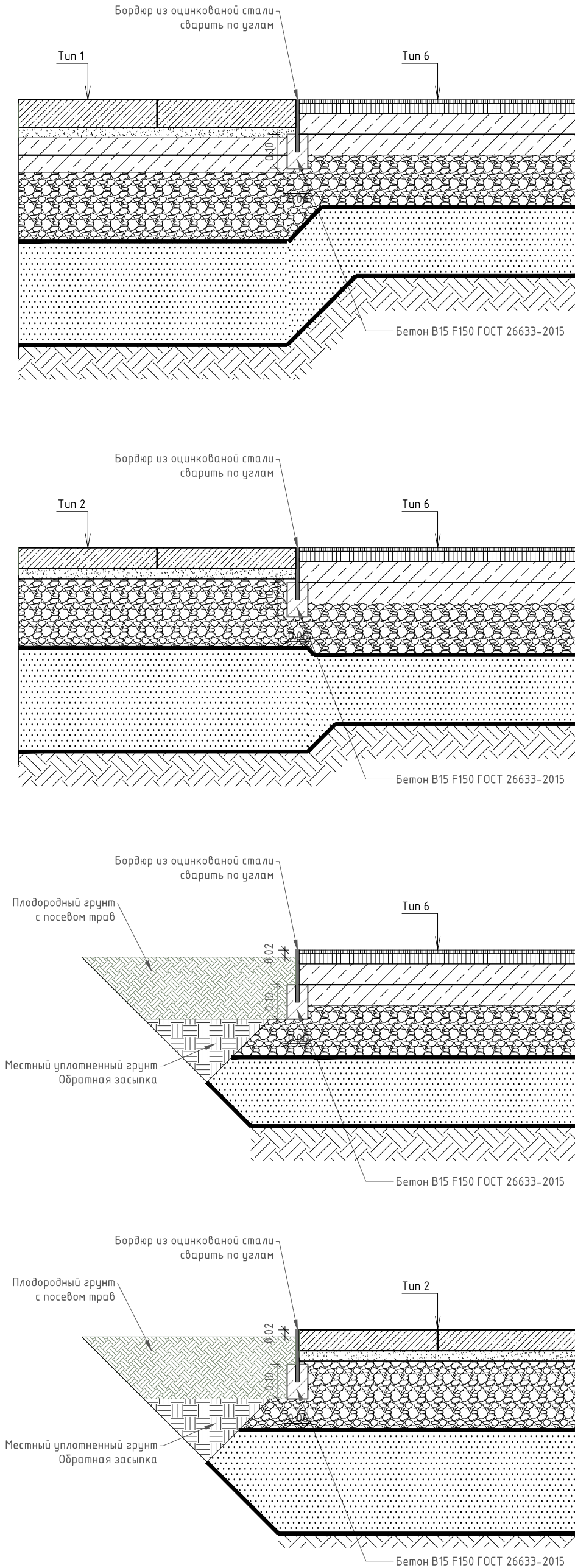

Устройство гибкого бордюра

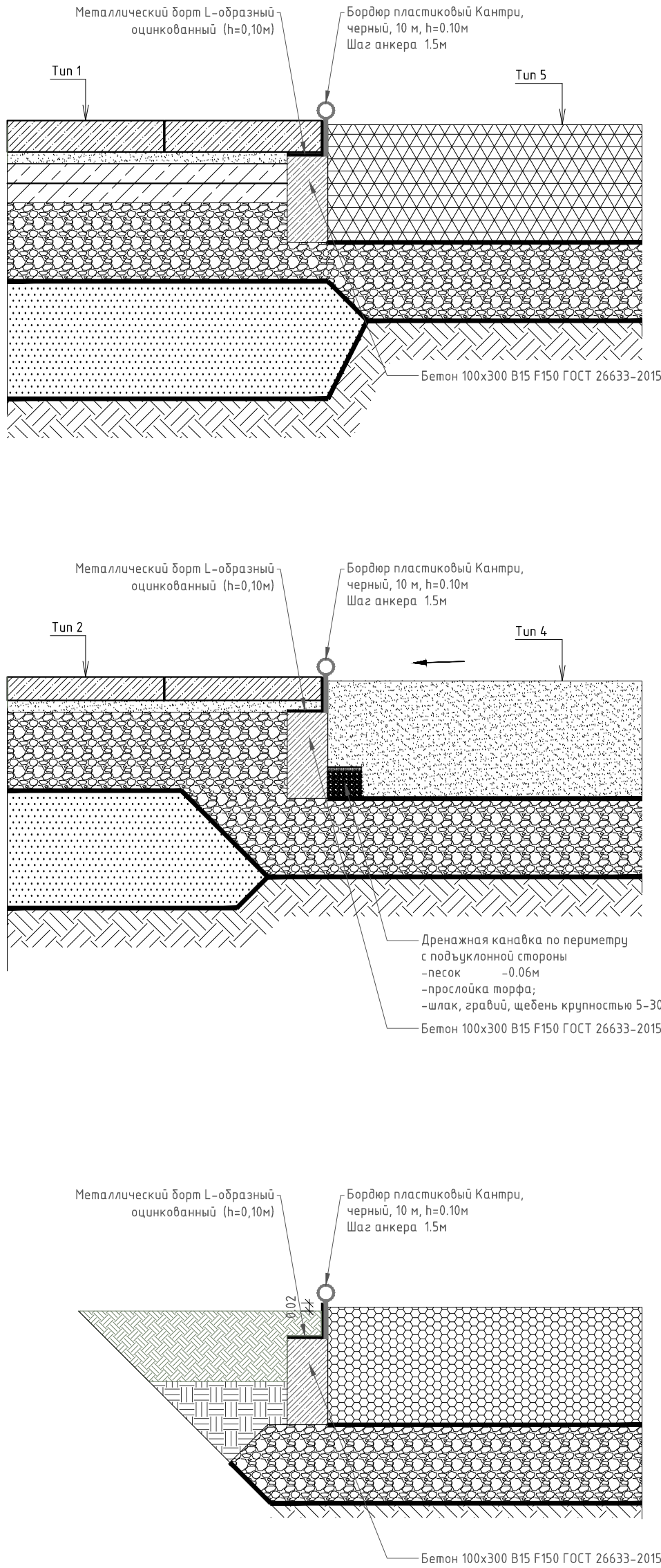

						Заказчик: ООО Специализированный застройщик "Рафстрой". Договор №02/11 от "27"ноября 2020г.			
						Расширенная концепция благоустройства ЖК "Флора"			
Изм.	Кол.уч	Лист	№док.	Подп.	Дата.	ТОМ 1. Генеральный план.	Стадия	Лист	Листов
Разработал		Никульникова			03.23		Р	49	68
Проверил		Коренков			03.23	Конструкции дорожных одежд М 1:20	 Архитектурное бюро		



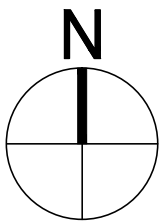



Ведомость малых архитектурных форм						
Поз.	Обозначение	Наименование	Кол.	Артикул	Производитель	Примечания
ТИП ПОКРЫТИЯ (для монтажа)						
Этап 1						
2		Скамья Woody(со спинкой)	24		Punto	Длина 2000мм
3		Кадка 1	4		Punto	Необходимые габариты :2500x700x700
4		Урна BOX	12	OZC 1187000	Punto	
5		Качели	1	07.20.01.04	Бинекс	
6		Игровой комплекс Тайга	1	ИК 0154Т-2	Игратекс	
7		Батут 1,5м	2	07.20.04.03	Бинекс	
8		Батут 2м	1	07.20.04.04	Бинекс	
9		Баскетбольная стойка	1	S-006	Kenguru	
10		Навес ANGLE	4	ПР 005м	Аира	
11		Лазалка MAPC	1	07.10.01.03	Бинекс	
12		Стол теннисный	2	УТ 012	Аира	
13		Кадка 2	10		Punto	Необходимые габариты :2120x560x500
14		Кадка 3	5		Punto	Необходимые габариты :2720x560x500
15		Кадка 4	2		Punto	Необходимые габариты :2670x560x500
16		Кадка 5	4		Punto	Необходимые габариты :1720x560x500
17		Ограждение спортивной площадки				L=32.4м
68		Лазалка Нереида	1	07.10.01.11	Бинекс	
69		Игра с песком	1	ИО 0828Т-3	Игратекс	
70		Песочница	1		Aira	Стеклопластик Длина борта = 34.1м
71		Стойки для волейбола	1	S-005	Kenguru	
72		Воркаут комплекс	1	K-031	Kenguru	
73		Наклонная скамья	2	K-023	Kenguru	
74		Воркаут комплекс	1	K-025	Kenguru	
75		Лавка с упорами	1	K-011	Kenguru	
76		Трехуровневая скамейка	1	K-028	Kenguru	
77		ТБО	1	ОТБ002-00.000	Punto	6000x1500x2000
81		Скамья Flash	7	OSC01220000	Punto	
82		Урна BOX	4	OZC 1187000	Punto	
83		Ограждение спортивной площадки				L=72.5
84		Калитка в ограждении	1			
104		Стул Flash	6	OSC01217000	Punto	

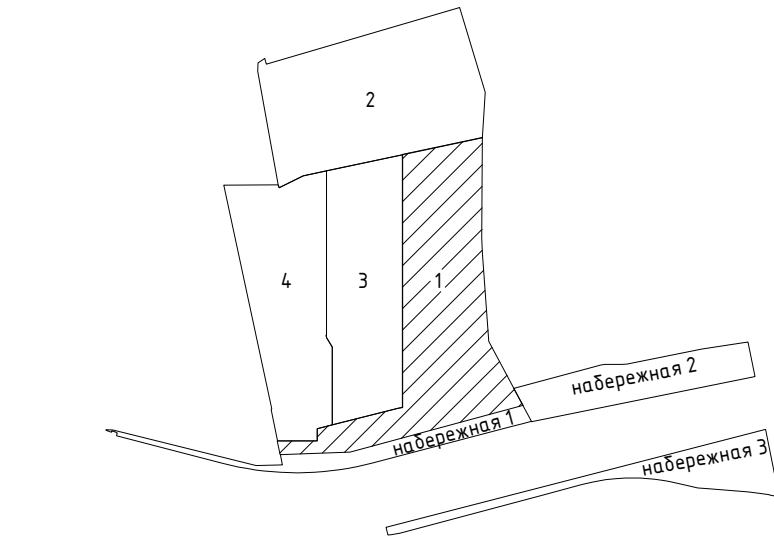
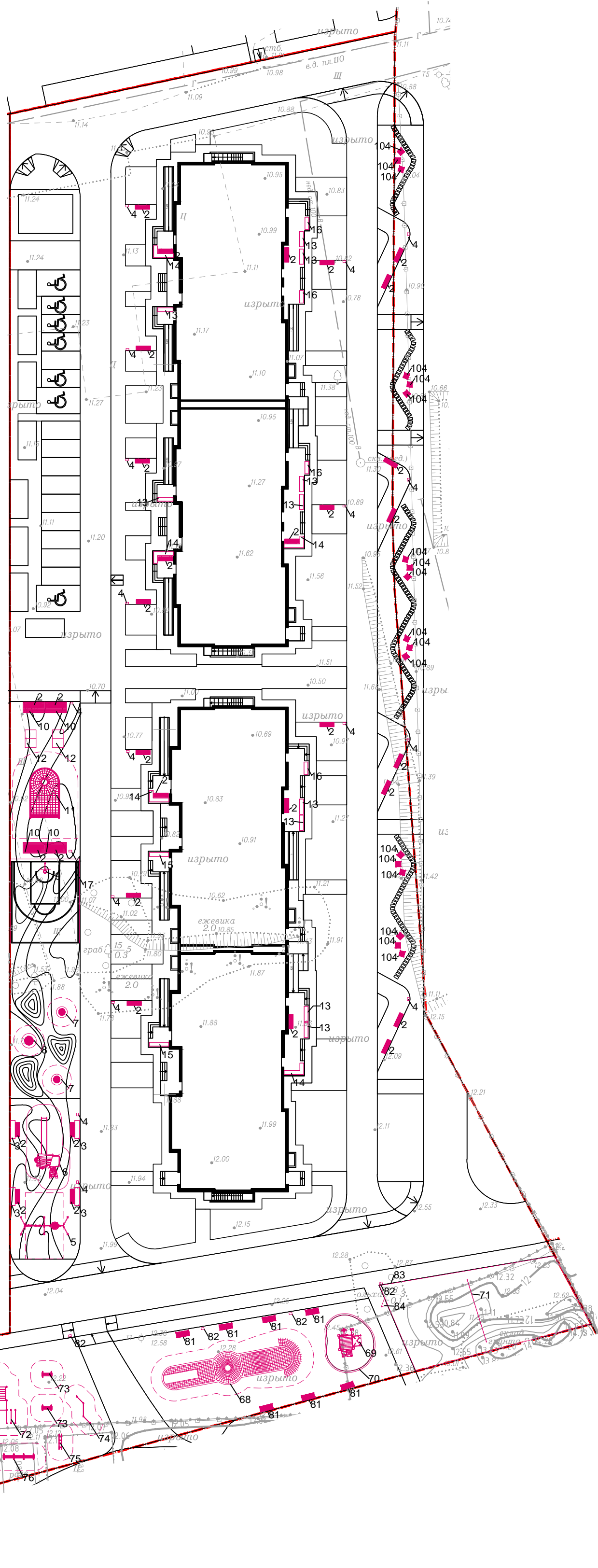

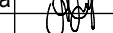
Ведомость малых архитектурных форм						
Поз.	Обозначение	Наименование	Кол.	Артикул	Производитель	Примечания
ТИП ПОКРЫТИЯ (для монтажа)						
МАФ за границей этапа						
2		Скамья Woody(со спинкой)	1		Punto	Длина 2000мм
4		Урна BOX	3	OZC 1187000		
104		Стул Flash	12	OSC01217000	Punto	

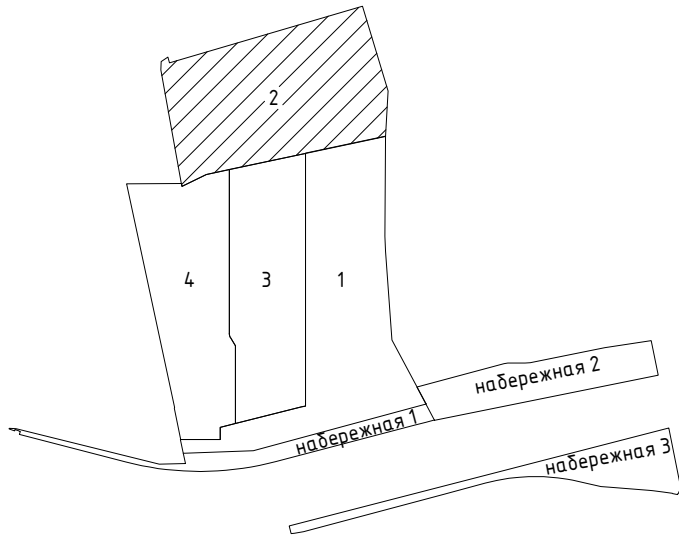
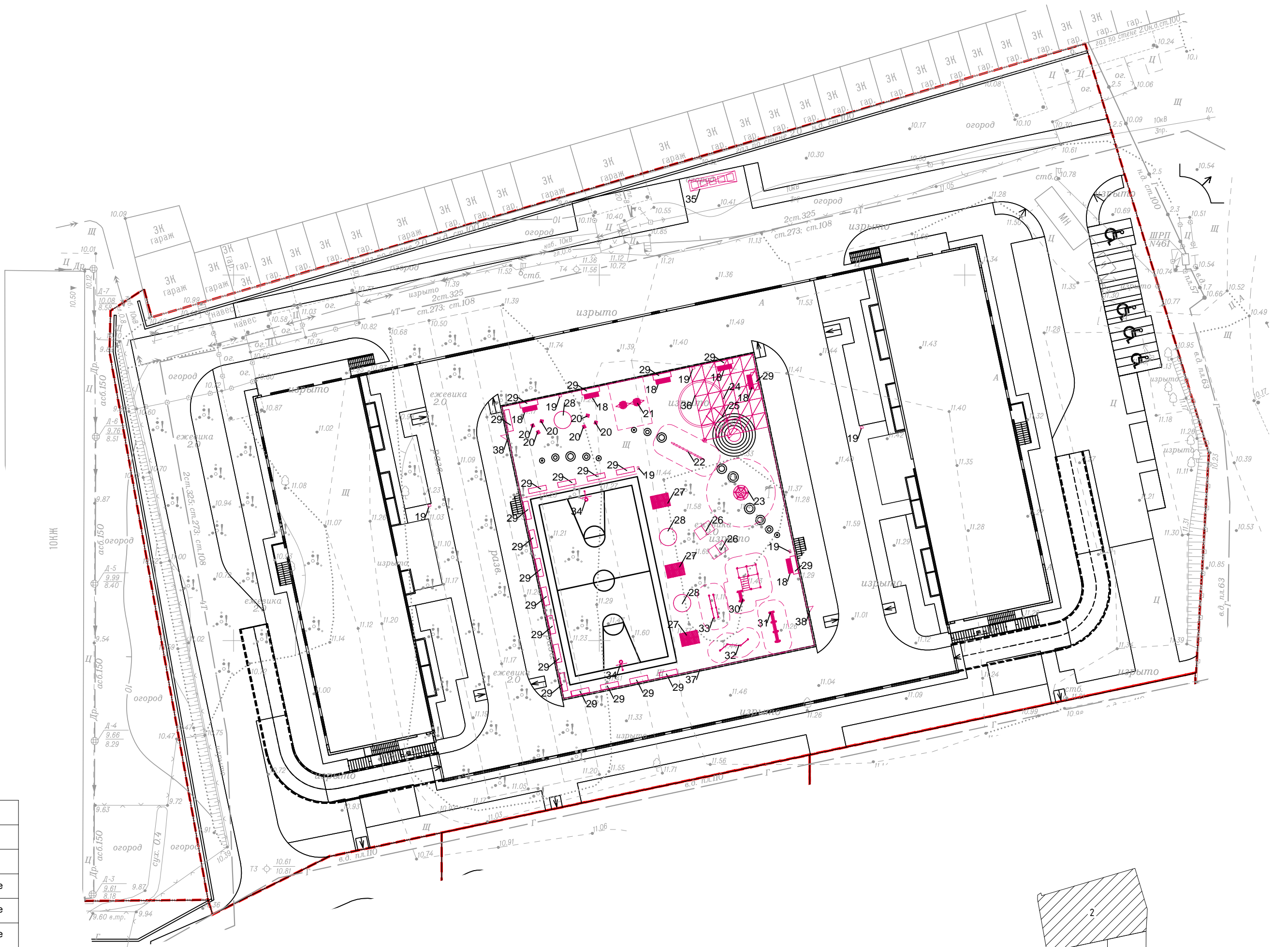
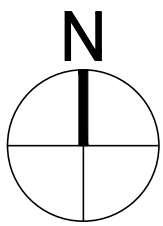

						Заказчик: ООО Специализированный застройщик "Рафстрой". Договор №02/11 от "27"ноября 2020г.			
						Расширенная концепция благоустройства ЖК "Флора"			
Изм.	Кол.уч	Лист	№док.	Подп.	Дата.	ТОМ 1. Генеральный план.	Стадия	Лист	Листов
Разработал		Никульникова			03.23		Р	50	68
Проверил		Коренков			03.23				
						План МАФ. Этап I М 1:500	 Архитектурное бюро		

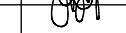

Ведомость малых архитектурных форм						
Поз.	Обозначение	Наименование	Кол.	Артикул	Производитель	Примечания
Этап 2						
18		Скамья Woody(со спинкой)	6		Punto	Длина 2000мм
19		Урна ВОХ	6	OZC 1187000	Punto	
20		Табурет уличный	6	OSC07107510	Punto	
21		Качели для малышей двойные	1	07.20.01.11	Бинекс	
22		Лазалка Гамма	1	07.10.07.30	Бинекс	
23		Лазалка Diamond	1	361.226.006.001	Бинекс	
24		Песочница	1		Aira	Стеклопластик D = 6.4м
25		Горка	1	ИК 0317Н-7	Игратекс	
26		Стол теннисный	2	УТ 012	Аира	Необходима сплошная обшивка торца(без рисунка и перфорации) или не закрашивать торец
27		Скамья двусторонняя	3	9318/2	Megapolis	
28		Кадка 6	3		Punto	Необходимые габариты : 2400x2400x800
29		Кадка 1	22		Punto	Необходимые габариты : 2500x700x700 Обшивка металла
30		Воркаут комплекс	1	К-030	Kenguru	
31		Трехуровневая скамейка	1	К-028	Kenguru	
32		Воркаут комплекс	1	К-025	Kenguru	
33		Двойные брусья	1	К-009	Kenguru	
34		Баскетбольная стойка	2	S-006	Kenguru	
35		ТБО	1	ОТБО02-00.000	Punto	6000x1500x2000
36		Навес	1			Индивидуальное изготовление
37		Ограждение стилобата				L=149.6м
38		Калитка в ограждении	2			

						Заказчик: ООО Специализированный застройщик "Рафстрой". Договор №02/11 от "27"ноября 2020г.			
						Расширенная концепция благоустройства ЖК "Флора"			
Изм.	Кол.уч	Лист	Недок.	Подп.	Дата.	ТОМ 1. Генеральный план.	Стадия	Лист	Листов
Разработал		Никульникова			03.23		Р	51	68
Проверил		Коренков			03.23				
						План МАФ. Этап II М 1:500	 Архитектурное бюро		



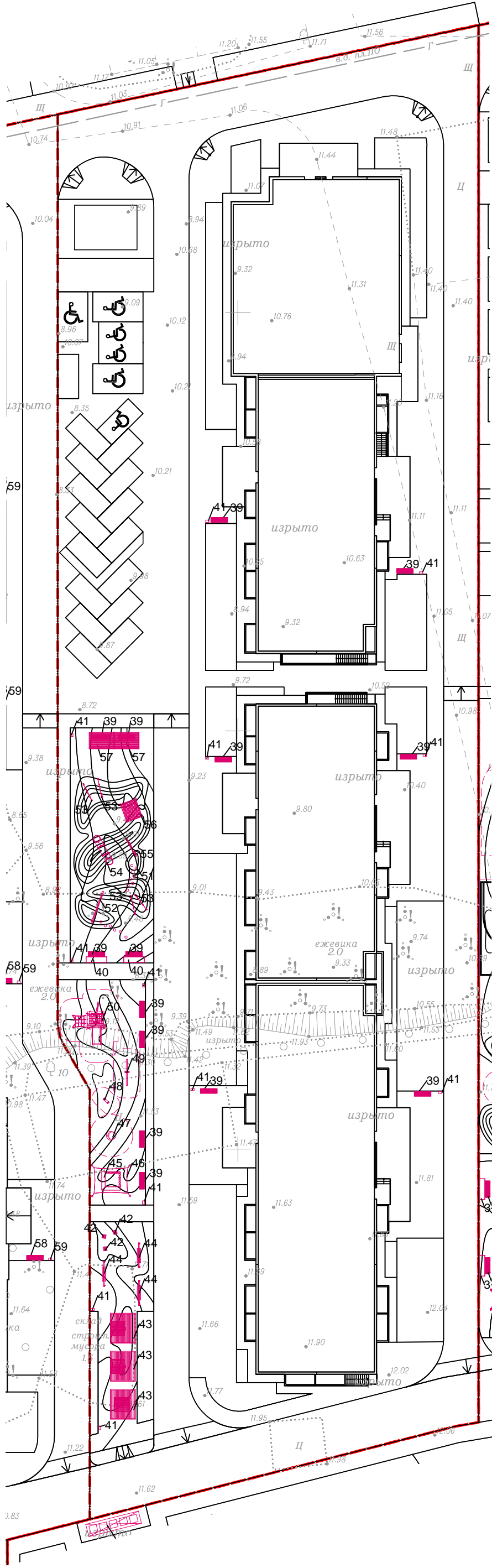
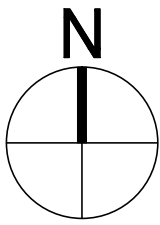

Ведомость малых архитектурных форм						
Поз.	Обозначение	Наименование	Кол.	Артикул	Производитель	Примечания
ТИП ПОКРЫТИЯ (для монтажа)						
Этап 3						
39		Скамья Woody(со спинкой)	14		Punto	Длина 2000мм
40		Кадка 1	2		Punto	Необходимые габариты : 2500x700x700
41		Урна BOX	12	OZC 1187000	Punto	
42		Табурет уличный	3	OSC07107510	Punto	
43		Навес CONFIG	3	ПР 014*	Aira	Навес и мебель(без настила)
44		Качели	3	ИП 013	Aira	
45		Песочница	1	ИО 0825Т-2	Игратекс	
46		Теневого навес	1	ИО 0850Т-2	Игратекс	
47		Вертушка	1	ИО 0208Т-1	Игратекс	
48		Качалка	1	ИО 0323Т-2	Игратекс	
49		Качели балансир	1	ИО 0408Т-1	Игратекс	
50		Горка	1	ИК 0210Т-2	Игратекс	
51		Пенек	14	ИО 0906Т-7	Игратекс	
52		Переправа	1	ИК 0208Т-11	Игратекс	
53		Столб с канатом на холм	4	ИО 0906Т-8	Игратекс	
54		Тоннель	1	ИК 0318Н-22	Игратекс	4м.п
55		Бревно	1	ИК 0209Т-6	Игратекс	
56		Сетка лазательная	1	ИО 0909Т-1	Игратекс	
57		Навес ANGLE	2	ПР 005м	Аира	

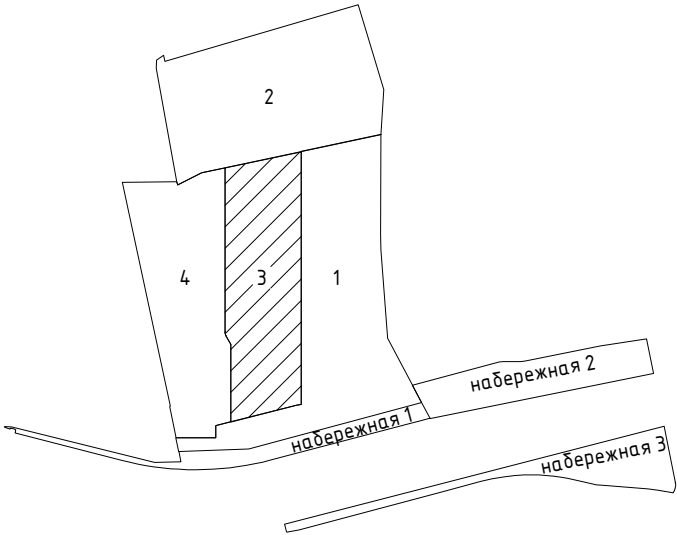

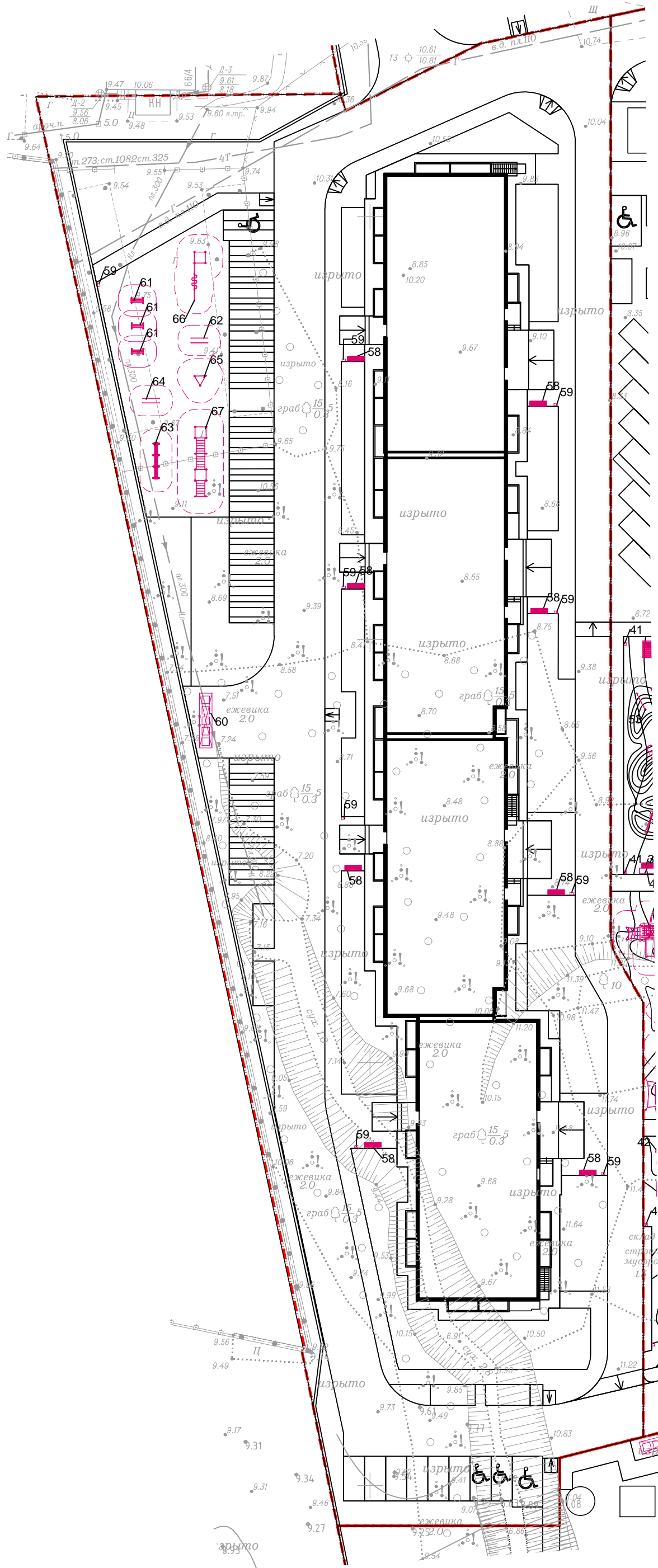
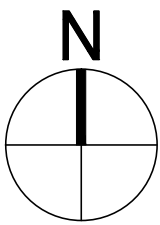

						Заказчик: ООО Специализированный застройщик "Рафстрой". Договор №02/11 от "27"ноября 2020г.			
						Расширенная концепция благоустройства ЖК "Флора"			
Изм.	Кол.уч	Лист	№док.	Подп.	Дата.	ТОМ 1. Генеральный план.	Стадия	Лист	Листов
Разработал			Никульникова	001	03.23		Р	52	68
Проверил			Коренков	002	03.23	План МАФ. Этап III М 1:500	 Архитектурное бюро		

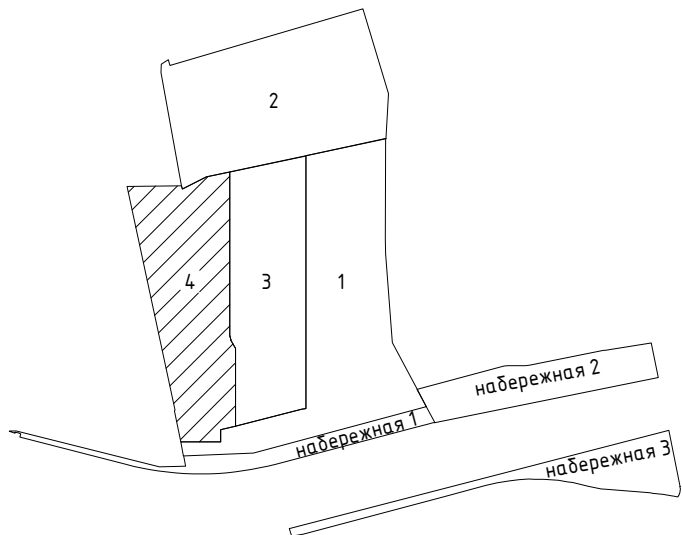

Ведомость малых архитектурных форм						
Поз.	Обозначение	Наименование	Кол.	Артикул	Производитель	Примечания
ТИП ПОКРЫТИЯ (для монтажа)						
Этап 4						
58		Скамья Woody(со спинкой)	8		Punto	Длина 2000мм
59		Урна BOX	9	OZC 1187000	Punto	Мощение,песок
60		ТБО	1	ОТБОУ02-00.000	Punto	6000x1500x2000
61		Скамья	3	К-015	Kenguru	Гравий
62		Брусья гнутые	1	К-008	Kenguru	Гравий
63		Трехуровневая скамейка	1	К-028	Kenguru	Гравий
64		Жерди параллельные низкие	1	К-033	Kenguru	Гравий
65		Комплекс из 3-х турников	1	К-016	Kenguru	Гравий
66		Воркаут комплекс	1	К-004	Kenguru	Гравий
67		Воркаут комплекс	1	К-035	Kenguru	Гравий

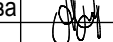

						Заказчик: ООО Специализированный застройщик "Рафстрой". Договор №02/11 от "27"ноября 2020г.			
						Расширенная концепция благоустройства ЖК "Флора"			
Изм.	Кол.уч	Лист	Недок.	Подп.	Дата.	ТОМ 1. Генеральный план.	Стадия	Лист	Листов
Разработал		Никольникова			03.23		Р	53	68
Проверил		Коренков			03.23				
						План МАФ. Этап IV М 1 :500	 Архитектурное бюро		

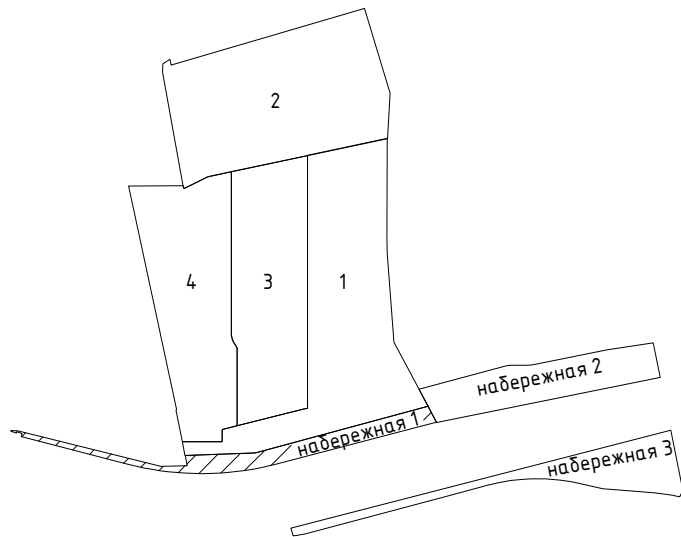
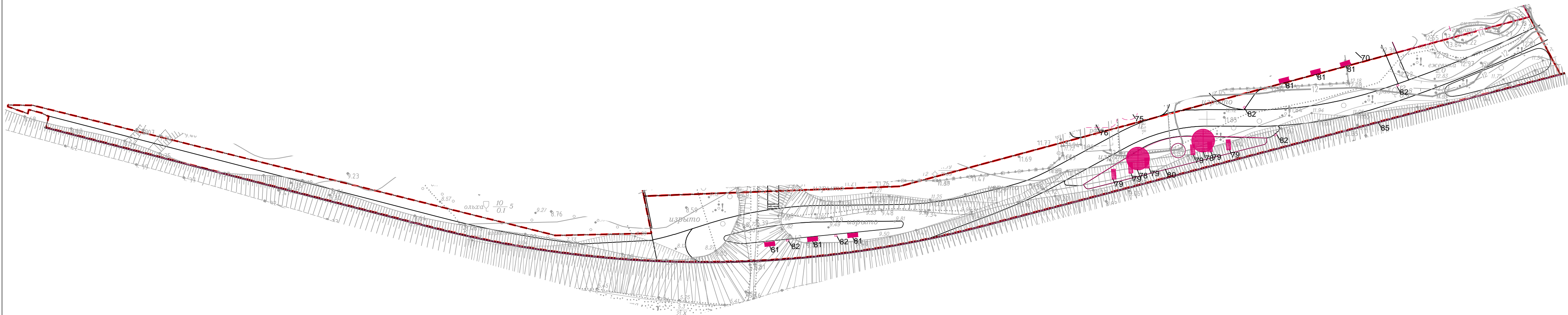
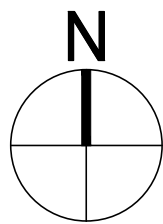

Ведомость малых архитектурных форм						
Поз.	Обозначение	Наименование	Кол.	Артикул	Производитель	Примечания
Набережная 1						
78		Навес	2	ПР 026	Aira	Без гамака
79		Лежак Renoir	6	OSC 0587000	Punto	
80		Настил 1	1			Индивидуальное изготовление
81		Скамья Flash	3	OSC01220000	Punto	
82		Урна BOX	5	OZC 1187000	Punto	
85		Ограждение набережной				L=281.4м
						ТИП ПОКРЫТИЯ (для монтажа)

						Заказчик: ООО Специализированный застройщик "Рафстрой". Договор №02/11 от "27"ноября 2020г.			
						Расширенная концепция благоустройства ЖК "Флора"			
Изм.	Кол.уч	Лист	№док.	Подп.	Дата.	ТОМ 1. Генеральный план.	Стадия	Лист	Листов
Разработал	Никульникова				03.23		Р	54	68
Проверил	Коренков				03.23	План МАФ. Набережная I М 1:500	 Архитектурное бюро		



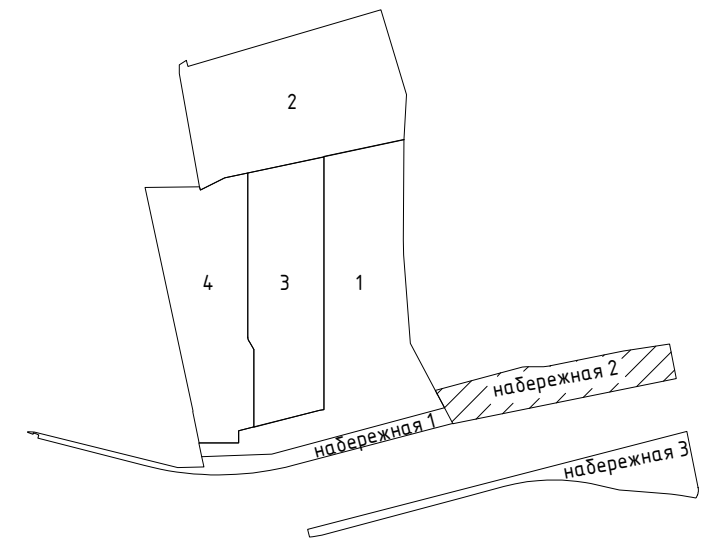
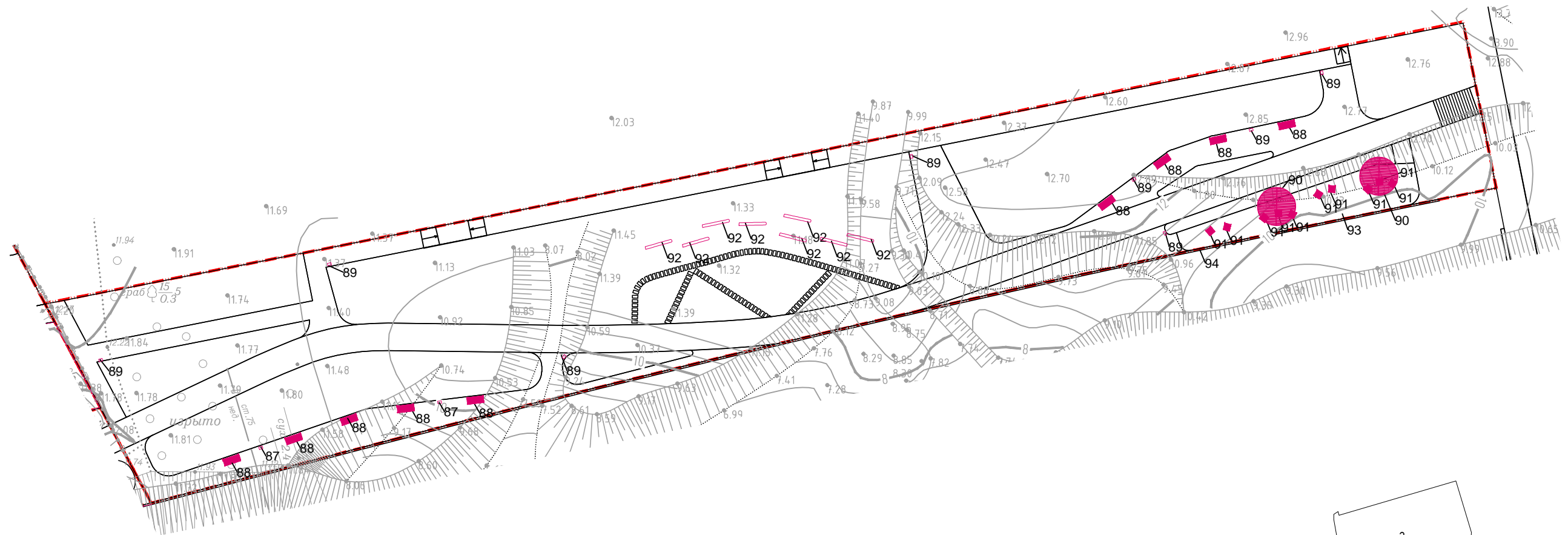
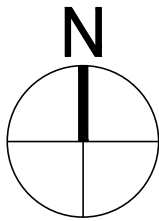

Ведомость малых архитектурных форм						
Поз.	Обозначение	Наименование	Кол.	Артикул	Производитель	Примечания
ТИП ПОКРЫТИЯ (для монтажа)						
Набережная 2						
88		Скамья Flash	9	OSC01220000	Punto	Мощение
89		Урна BOX	8	OZC 1187000	Punto	Мощение
90		Навес	2	ПР 026	Aira	Без гамака
91		Стул Flash	10	OSC01217000	Punto	Настил
92		Бревна для амфитеатра	8			Индивидуальное изготовление
93		Настил 3	1			Индивидуальное изготовление
94		Ограждение набережной				L=145м

						Заказчик: ООО Специализированный застройщик "Рафстрой". Договор №02/11 от "27"ноября 2020г.			
						Расширенная концепция благоустройства ЖК "Флора"			
Изм.	Кол.уч	Лист	Недок.	Подп.	Дата.	ТОМ 1. Генеральный план.	Стадия	Лист	Листов
Разработал	Никольникова				03.23		Р	55	68
Проверил	Коренков				03.23	План МАФ. Набережная II М 1:500	 Архитектурное бюро		

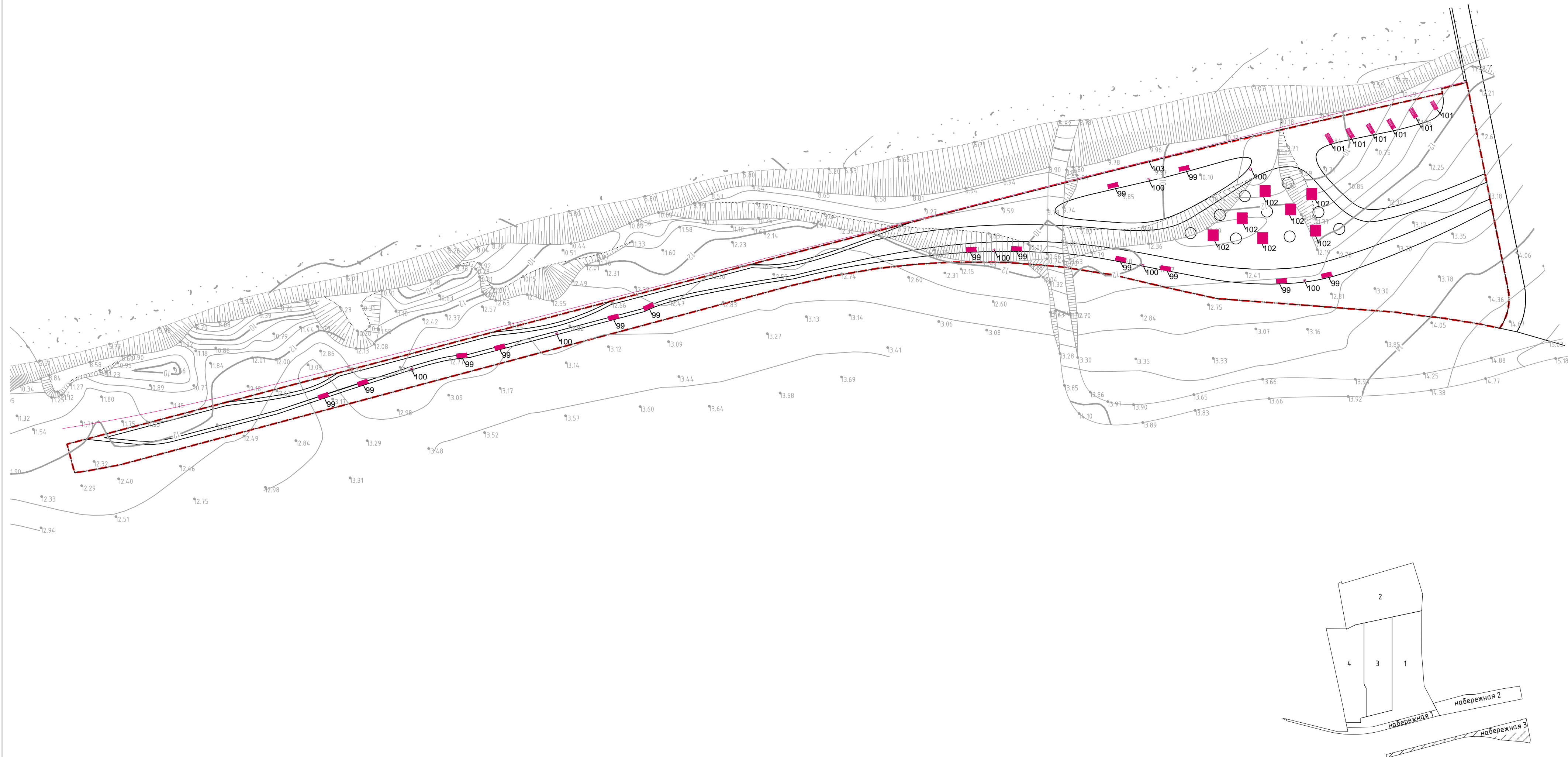
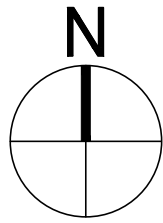

Ведомость малых архитектурных форм						
Поз.	Обозначение	Наименование	Кол.	Артикул	Производитель	Примечания
Набережная 3						
99	■	Скамья Flash	14	OSC01220000	Punto	
100	□	Урна BOX	8	OZC 1187000	Punto	
101	■	Лежак Renoir	6	OSC 0587000	Punto	Необходима сплошная обшивка торца (без рисунка и перфорации) или не закрывать торец
102	■	Лежак	7	9330	Megapolis	
103	—	Ограждение набережной				L=259.3м

						Заказчик: ООО Специализированный застройщик "Рафстрой". Договор №02/11 от "27"ноября 2020г.			
						Расширенная концепция благоустройства ЖК "Флора"			
Изм.	Кол.уч	Лист	Нодок.	Подп.	Дата.	ТОМ 1. Генеральный план.	Стадия	Лист	Листов
Разработал	Никульникова			04	03.23		Р	56	68
Проверил	Коренков			03.23		План МАФ. Набережная III М 1:500	<div>CORE</div> Архитектурное бюро		



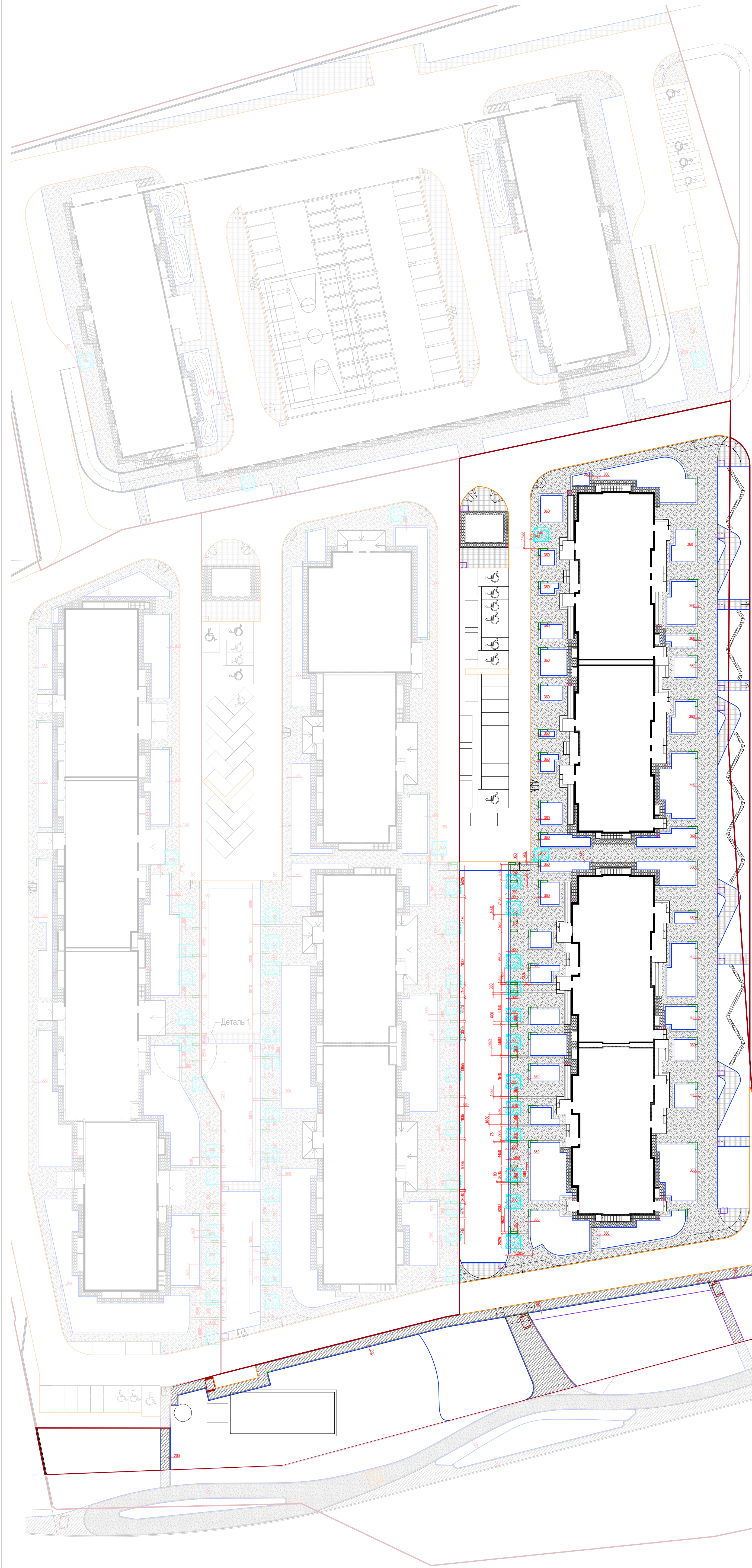

Ведомость покрытий и бортов 1 Этап						
№	Наименование	Тип	Площадь покрытия, м² *	Обозначение	Производитель	Описание
1	Тротуарная плитка	ТипI	2924		Выбор	360х80х80 цвет белый
2		ТипII	136		Выбор	360х80х80 цвет серый
3		ТипIII	262		Выбор	180х60х60 цвет серый
4		ТипIV	414		Выбор	600х200х80 цвет серый
5		ТипV	49**		Выбор	100х100х60 цвет серый
6	Пешеходная дорожка		17		Выбор	600х300х80 цвет серый
7	Бортовой камень БР 100.30.150		585 м.п		Выбор	цвет белый
8	Металлический борт		1793м.п			
9	Гибкий борт		183 м.п			цвет черный

\* Площади тротуарной плитки и погонаж бортов указаны с учетом запаса на подрезку (15%)

\*\* Запас на подрезку 20%

Ведомость покрытий и бортов за границей проектирования						
№	Наименование	Тип	Площадь покрытия, м² *	Обозначение	Производитель	Описание
1	Тротуарная плитка	ТипI	64		Выбор	360х80х80 цвет белый
4	Пешеходная дорожка		24		Выбор	600х300х80 цвет серый
5	Бортовой камень БР 100.30.150		143 м.п		Выбор	цвет белый
6	Металлический борт		53м.п			
7	Гибкий борт		-			цвет черный

\* Площади тротуарной плитки и погонаж бортов указаны с учетом запаса на подрезку (15%)

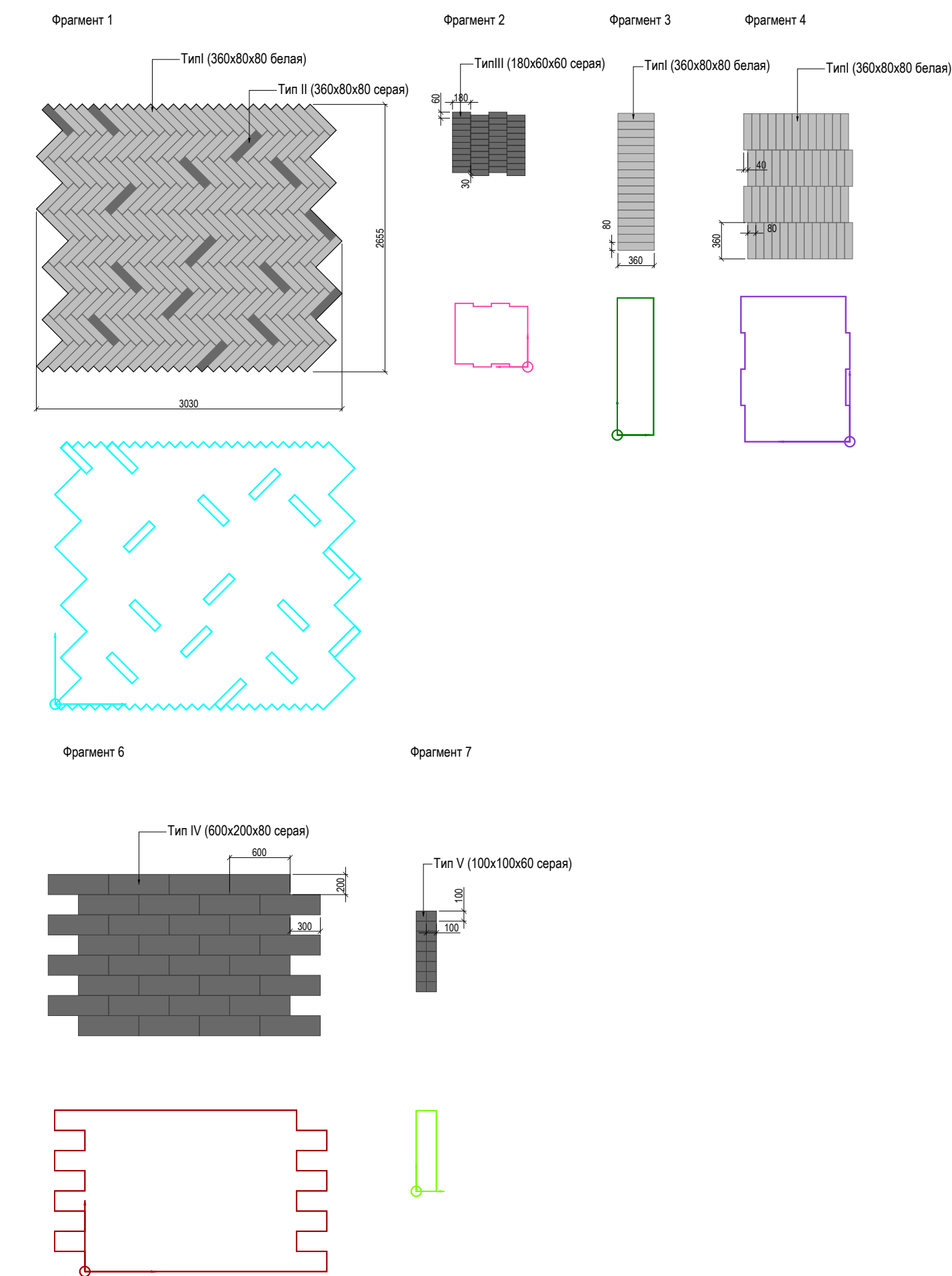

1. Конструкции покрытий и узлы сопряжений смотреть лист 22.  
2. Вертикальные отметки бортового камня принять в соответствии с планом организации рельефа Этап I.

Заказчик: ООО Специализированный застройщик "Рафстрой". Договор №02/11 от "27" ноября 2020г.					
Расширенная концепция благоустройства ЖК "Флора"					
Изм.	Коп.уч.	Лист	Модок.	Проп.	Дата.
Разработал	Никольникова	03	23		
Проверил	Коренков	03	23		
ТОМ 1. Генеральный план.				Стадия	Лист
Раскладка мощения. Этап I М 1:500				Р	57
				Листов	68
				CORE Архитектурное бюро	



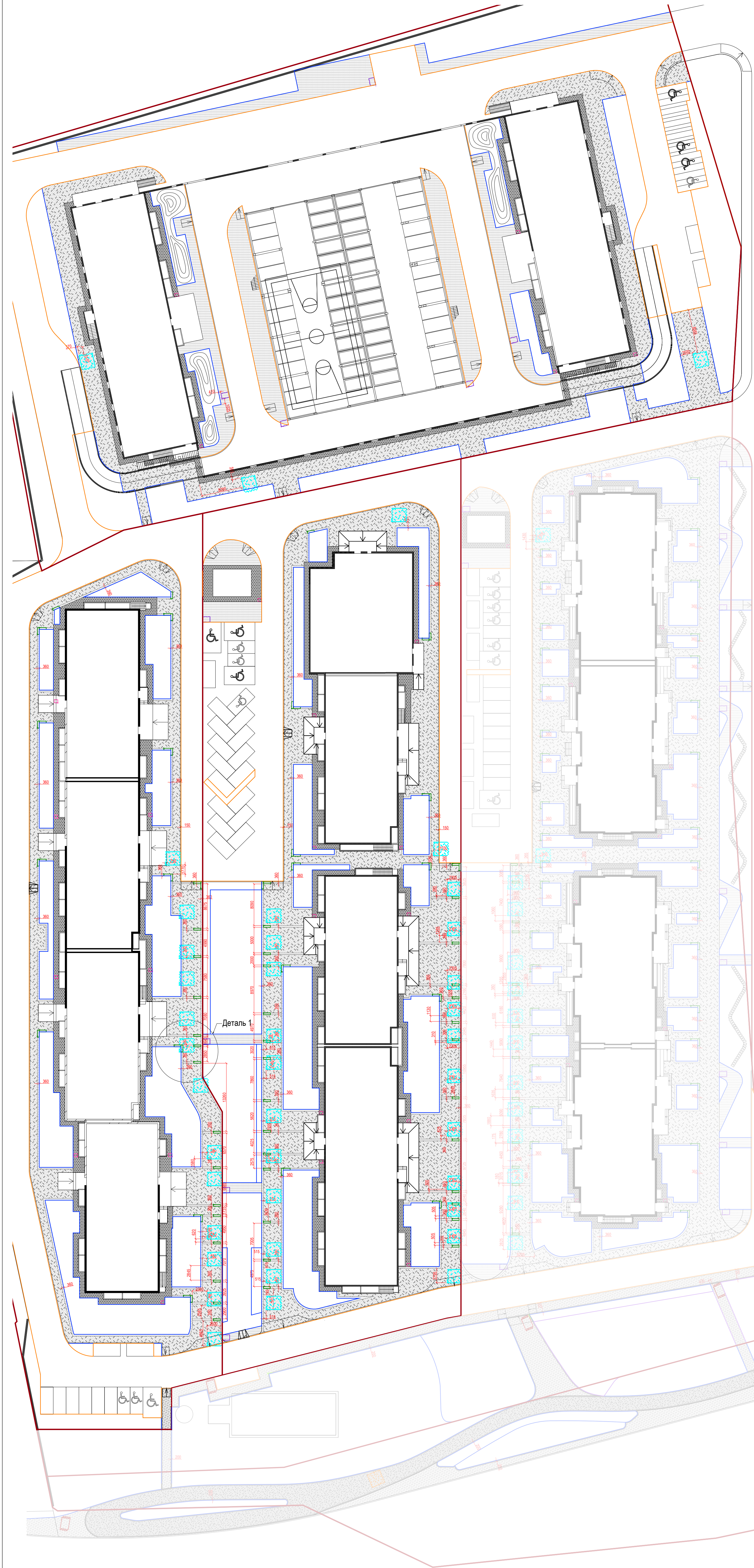

Ведомость покрытий 2 Этап						
№	Наименование	Тип	Площадь покрытия, м² *	Обозначение	Производитель	Описание
1	Тротуарная плитка	Тип I	2216		Выбор	360x80x80 цвет белый
2		Тип II	78		Выбор	360x80x80 цвет серый
3		Тип III	377		Выбор	180x60x60 цвет серый
4	Бортовой камень БР 100.30.150		978 м.п		Выбор	цвет белый
5	Металлический борт		676 м.п			
6	Гибкий борт		-			

\* Площади тротуарной плитки и погонаж бортов указаны с учетом запаса на подрезку (15%)

Ведомость покрытий 3 Этап						
№	Наименование	Тип	Площадь покрытия, м² *	Обозначение	Производитель	Описание
1	Тротуарная плитка	Тип I	1952		Выбор	360x80x80 цвет белый
2		Тип II	101		Выбор	360x80x80 цвет серый
3		Тип III	359		Выбор	180x60x60 цвет серый
4	Бортовой камень БР 100.30.150		420 м.п		Выбор	цвет белый
5	Металлический борт		975 м.п			
6	Гибкий борт		-			цвет черный

\* Площади тротуарной плитки и погонаж бортов указаны с учетом запаса на подрезку (15%)

Ведомость покрытий 4 Этап						
№	Наименование	Тип	Площадь покрытия, м² *	Обозначение	Производитель	Описание
1	Тротуарная плитка	Тип I	1243		Выбор	360x80x80 цвет белый
2		Тип II	63		Выбор	360x80x80 цвет серый
3		Тип III	391		Выбор	180x60x60 цвет серый
4		Тип IV	16		Выбор	600x200x80 цвет серый
5		Тип V	2		Выбор	100x100x60 цвет серый
6	Бортовой камень БР 100.30.150		691 м.п		Выбор	цвет белый
7	Металлический борт		764 м.п			
8	Гибкий борт		-			

\* Площади тротуарной плитки и погонаж бортов указаны с учетом запаса на подрезку (15%)

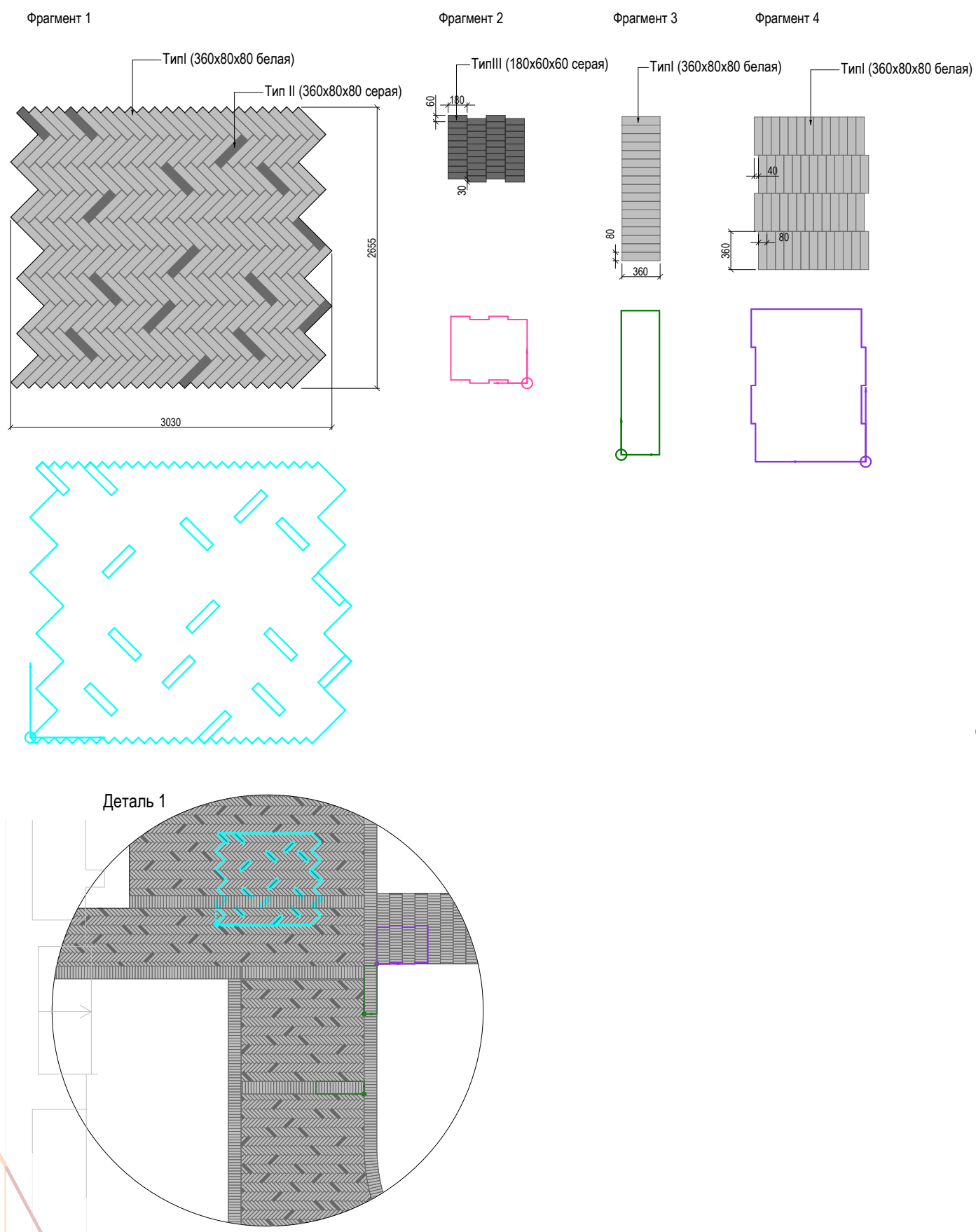

Заказчик: ООО Специализированный застройщик "Рафстрой". Договор №02/11 от "27" ноября 2020г.					
Расширенная концепция благоустройства ЖК "Флора"					
Изм.	Коп.уч.	Лист	Недок.	Проп.	Дата.
Разработал	Никольникова	03	23		
Проверил	Коренков	03	23		
ТОМ 1. Генеральный план.				Стадия	Лист
Раскладка Мощения. Этап II-IV М				Р	58
1:500				CORE Архитектурное бюро	
				Листов 68	